

MAHARASHTRA UNIVERSITY OF HEALTH SCIENCES, NASHIK

INFRASTRUCTURE DETAILS OF COLLEGE AND HOSPITAL

Sr. No.	Particulars to be verified	Details on College Website	Adequate/ Inadequate
College			
1	Land details (as per M.S.R.): Total land (Not less than 2 acres), (Owned or leased land), unitary or not, NA of all land, 7/12 extracts of all land, Constructed Area Details 23608 Sq.ft./Sq.mtr. (Applicable only to Private Colleges). (Verify land documents & Government permissions documents are uploaded on College Website.) (No Land/ Construction documents shall be submitted to the University. Only deficit information to be pointed out to the University).	Yes	Adequate
2	Dean office, Professor's Office, Associate Professor's Office, Assistant Professor's Office, Administrative Block as per M.S.R..	Yes	Adequate
3	All DEPARTMENTS (as per M.S.R.): Human Anatomy, Human Physiology, Electrotherapy & Electrodiagnosis, Kinesiotherapy & Physical Diagnosis, Musculoskeletal Physiotherapy, Neuro Physiotherapy, Cardiovascular & Respiratory Physiotherapy, Community Physiotherapy	Yes	Adequate
4	College Library (as per M.S.R.): Area (1200 Sq.Ft.), Reading Rooms for Students, Staff Reading Room, Room for Books & Journals, Rooms for Librarian and Other Staff; Journal Room, Number of Computers with internet facility with minimum 15 nodes, Photocopier Machine, Total No. of books, Number of Journals: (Titles only), (Multiple volumes / issues of one title should be counted as ONE).	Yes	Adequate
	No. of books added in last year: No. of Journals titles added in last year : [Bills shall be verified by the Committee.]	Yes	Adequate
	Digital Library / e – Library availability	Yes	Adequate
5	Details of all Lecture Theatres with Seating Capacity (as per M.S.R.) along with AV Aids including overhead projector, LCD Projector and a microphone / multi Podium system. There shall be provision for E-class. Lecture halls must have facilities for conversion into E-class/Virtual class for teaching.	Yes	Adequate
6	Conference Room for Faculty: (as per M.S.R.)	Yes	Adequate
7	Mini Auditorium: (15 Sq.Ft./Student) (as per M.S.R.)	Yes	Adequate
8	Class Rooms: (15 Sq.Ft./Student) (as per M.S.R.)	Yes	Adequate
9	Core Laboratories: (50 Sq.Ft./Student) (as per M.S.R.) Exercise Physiology & Fitness : Computerized Treadmill, Bicycle ergometer with speedometer, Skin fold caliper, Body composition analyzer, Weighing scale with height measurement, Spirometer, Peak flow meter, Energy Consumption analyzer, Pulse Oxymeter, ECG, Flutter, Inspiratory Muscle Trainer, Oxygen Cylinder, Nebulizer (ultrasonic), Nebulizer (Jet), Portable Suction Machine, B.P. Apparatus & Stethoscope, Shuttle Walk Test Software (Desirable).	Yes	Adequate
10	Physiotherapy Museum: (as per M.S.R.) (Desirable)	Yes	Adequate
11	Yoga / Clinical Skill Laboratory: (60 Sq.Ft./Student) (as per M.S.R.) Yoga Mats / Pediatric Mats / Mats for Training Neurotherapeutic Skills, Adjustable Manual Therapy Plinth, Therabands & Theratubes, Swiss balls, Stability Trainers, Sensory Assessment Kit, Balance Assessment & Training Equipment, Stools, Benches, Wheel Chairs, Stairs, Ramps For Training Transfers.	Yes	Adequate
12	University Examination Infrastructure: Strong Room for examination a) (Area- 1200 sq.ft, b) Shelf, c) Steel cupboard – 1, d) CCTV, Photocopier Machine, Examination hall with benches, Parking Facility for University vehicle, Guest house facility	Yes	Adequate

13	Residential quarter facility for staff: Teaching, Non-teaching, Paramedical & Nursing staff	Yes	Adequate
14	Other facilities: Hospital Waste Management Unit, Research Cell, Intercom Network, Playground, P.T Teacher or Instructor, Common Rooms for Boys, Common Room for Girls, Cafeteria, Facility for indoor games, Gymnasium / Gymkhana Facility,.	Yes	Adequate
15	Hostel Facility: Boys (UG), Girls (UG), Interns, Canteen Facility, Warden/ Rector, Hygiene, etc. [Note: Verify Canteen Facility is monitored as per MUHS Circular No.18/2019 dated 19/03/2019.]	Yes	Adequate
	<ul style="list-style-type: none"> As per Central Council Norms/ University Norms, above Infrastructure must be available at College and all information with photographs must be uploaded on College Website. If Infrastructure is available, then mark "Adequate" & do not attach any documents. In case of "Inadequate", it must be marked as "Inadequate" with documentary evidence. 		

HOSPITAL			
16	Hospital Details	Details on College Website	Adequate/ Inadequate
	Name of the Hospital : SVJCT's B.K.L. Walawalkar Hospital & Diagnostic & Research Center	Yes	Adequate
	Bed Strength : 600		
	Number of beds registered as per BNH act: 600		
17	Clinical Facilities : Parent / Attached Hospital (Govt./Civil/Private) Must be within 10km. radius of the College		
a.	Total built up area of Hospital (in Sq.Ft.) : 461847 sq.fts.	Yes	Adequate
b.	Whether Hospital is registered under any act under Local Authority such as Corporation, Municipality, Gram Panchayat etc.: (Please attach copy of registration certificate)	Yes	Adequate
c.	Whether Casualty is available and functional :	Yes	Adequate
18	Required Beds (UG & PG) Indoor and Outdoor Facility (as per M.S.R.)		Yes
19	Ambulances : Owned		Yes
	Any other		NA
	<ul style="list-style-type: none"> As per Central Council Norms/ University Norms, above Infrastructure must be available at College and all information with photographs must be uploaded on College Website. If Infrastructure is available, then mark "Adequate" & do not attach any documents. In case of "Inadequate", it must be marked as "Inadequate" with documentary evidence. 		

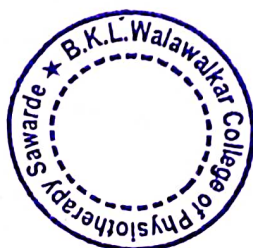

 Dean/ Principal Stamp & Signature
Principal
B.K.L. Walawalkar
College of Physiotherapy
Kasarwadi - Sawarde

SVJCT's

B. K. L. WALAWALKAR COLLEGE OF PHYSIOTHERAPY

COLLEGE INFRASTRUCTURE

College Infrastructure		
	Area in Sq Ft. Required	Area in Sq Ft. Available
Total built up area in Sq Ft. available for college building	20375	23608
Administrative office	500	556
Director/dean/principal/ HOD's Office	400	435
Professor's office	300	700
Associate Professor's office	400	710
Assistant Professor's office	525	820
Conference room	300	538
Mini auditorium	1500	2500
Class rooms	3000	3418
Students common room (Girls')	1000	1063
Students common room (Boys')	250	263
*Library with reading Room	1200	1455
Discussions /Interaction Room	200	350
Hostels for Girls	Mandatory	Yes Available
Hostels for Boys	Mandatory	Yes Available
Core laboratories	2400	2400
Clinical skill labs/Fitness Lab	1200	1200
Indoor -physiotherapy Department	1200	1200
Out-door physiotherapy department areas as per work load	5000	5000
Recreational Area	1000	1000
Total area required excluding the hostel area	20375	23608
Examination Halls with benches	Available	
Requirement CCTV Facility as per Exam Section	Available	
Guest House Facilities	Available	
	Capacity : 20 (No. of Rooms)	
Gymkhana Facility	Available	
Department wise areas		
Anatomy	1200	9324.06
Physiology	1200	6987.32
Kinesiotherapy and Physical Diagnosis	1200	1300
Electrotherapy & Electrodiagnosis	1200	2112.64
Musculoskeletal Sciences	1200	1200
Physiotherapy		



S. P. 12
Principal
B.K.L. Walawalkar
College of Physiotherapy
Kasarwadi - Sawarde

	Area in Sq Ft. Required	Area in Sq Ft. Available
Neurosciences Physiotherapy	1200	1200
Cardio-Pulmonary Physiotherapy	1200	1200
Physiotherapy in Community Health	1200	1200
Therapeutic gymnasium /Kinesiotherapy	1200	1796.896
Yoga laboratory /clinical skills	1200	1200
Exercise fitness & functional diagnosis	1200	1200
Indoor + Out- door physiotherapy department	6200	10504
Total % of available areas in Physiotherapy College	19400	39224.916



PRINCIPAL

Principal
B.K.L. Walawalkar
College of Physiotherapy
Kasarwadi - Sawarde



अहवाल दिनांक : 02/08/2021

महाराष्ट्र शासन
गाव नमुना सात (अधिकार अभिलेख पत्रक)
महाराष्ट्र जमीन महसूल अधिकार अभिलेख आणि नोंदवहा (तयार करणे व सुस्थितीत ठेवणे) नियम, १९७१ यातील नियम ३, ५, ६ आणि ७।
गाव :- कासारवाडी (565328) तालुका :- चिपळूण जिल्हा :- रत्नागिरी

गट क्रमांक व उपविभाग : 1497

भूधारणा पध्दती : भोगवटादार वर्ग -1

क्षेत्र, एकक व आकारणी	खाते क्र.	भोगवटादाराचे नांव	क्षेत्र	आकार	पो.ख.	फे.फा.	शेताचे स्थानिक नाव :	उंबर
क्षेत्राचे एकक हे.आर.चौ.मी अ) लागवड योग्य क्षेत्र	1126	विठ्ठलराव जोशी चौरिटेज ट्रस्ट करिता ट्रस्टी	0.08.00	0.06			कुळ, खंड व इतर अधिकार (893)	कुळाचे नाव व खंड दरार अधिकार तुकडा प्रसंगित फेरफार : नाही. शेवटचा फेरफार क्रमांक 1112 व दिनांक 30/04/2017
दरारपत								
हंगामपत								
मरकस 0.08.00								
एकूण ता.पो. 0.08.00								
क्षेत्र								
ब) पोट-खराब क्षेत्र (लागवड अयोग्य)								
वर्ग (अ)								
वर्ग (ब)								
एकूण पो.ख. 0.00.00								
एकूण क्षेत्र 0.08.00								
अ-ब								
आकारणी 0.06								
इडी किंवा								
दिवस								
आकारणी								
फेरफार क्र. [1] (151) (239) (295) (714) (726) (779) (843) (893) (1112)								

गाव नमुना वारा (पिकांची नोंदवही)
गाव :- कासारवाडी (565328) तालुका :- चिपळूण
महाराष्ट्र जमीन महसूल अधिकार अभिलेख आणि नोंदवहा (तयार करणे व सुस्थितीत ठेवणे) नियम, १९७१ यातील नियम २९।
गट क्रमांक व उपविभाग : 1497 जिल्हा :- रत्नागिरी

		पिकाखालील क्षेत्राचा तपशील														
		मिश्र पिकाखालील क्षेत्र					निभळ पिकाखालील क्षेत्र					लागवडीसाठी उपलब्ध नसलेली जमीन		जल सिंचनाचे साधन		शारा
वर्ष	हंगाम	खाता क्रमांक	पिकाचे नाव		जल सिंचित	अजल सिंचित	पिकाचे नाव	जल सिंचित	अजल सिंचित	स्वरूप	क्षेत्र					
(१)	(२)	(३)	*४	*५	*६	(७)	(८)	(९)	(१०)	(११)	(१२)	(१३)	(१४)	(१५)	(१६)	(१६)
2019-20	खरीप						हे.आर. चौ.मी	हे.आर. चौ.मी		हे.आर. चौ.मी	हे.आर. चौ.मी		हे.आर. चौ.मी			
												पड	0.0800			

*४ - मिश्रणाचा संकेत क्रमांक, *५ - जल सिंचित, *६ - अजल सिंचित

"या प्रमाणित प्रतीसाठी फी म्हणून १५/- रुपये मिळाले."
दिनांक :- 02/08/2021
सांकेतिक क्रमांक :- 2732000404012700008202113

(नाव :- राजेश शहाजी पोटे)
तलाठी साक्षात :- सावर्डता :- चिपळूण जि :- रत्नागिरी

बॅंकेल सक्षिकारी बाबडे

Principal
B.K.L. Walawalkar
College of Physiotherapy
Kasarwadi - Sawarde



अहवाल दिनांक : 02/08/2021

महाराष्ट्र शासन

गाव नमुना सात (अधिकार अभिलेख पत्रक)

महाराष्ट्र जमीन महसूल अधिकार अभिलेख आणि नोंदवहा (तयार करणे व सुस्थितीत ठेवणे) नियम, १९७१ यातील नियम ३५६ आणि ७

गाव :- कासारवाडी (565328) तालुका :- चिपळूण

जिल्हा :- रत्नागिरी

गट क्रमांक व उपविभाग : 1481/1

क्षेत्र, एकक व आकारणी	खाते क्र.	भोगवटादाराचे नांव	क्षेत्र	आकार	पो.ख.	फे.फा.	शेताचे स्थानिक नाव
क्षेत्राचे एकक हे.आर.चौ.मी	1200	श्री विठ्ठलराव जोशी चॅरिटीज ट्रस्ट	0.54.00	0.31	0.04.00	(965)	शेरीचा माळ
अ) हागवड योग्य क्षेत्र							कुळ, खंड व इतर अधिकार
जिरापत							कुळ्याचे नाव व खंड
बागायत							इतर अधिकार
उरकस 0.54.00							इतर
एकूण ला.चौ. 0.54.00							उपविभा. अधि. चिपळूण पालकमंत्री
ब) पोट-खराब क्षेत्र (लागवड अपयोग्य)							L.NA/SR-4006 दि. 5/10/1998 ने विनयक (1)
वर्ग (अ) 0.04.00							प्रलंबित फेरफार : नाही.
वर्ग (ब) 0.04.00							शेवटचा फेरफार क्रमांक :- व दिनांक :-
एकूण पो.ख. 0.04.00							
एकूण क्षेत्र 0.58.00							
अ+ब							
आकारणी 0.31							
जुडी किंवा दिशेष							
आकारणी							
जन फेरफार क्र. (1) (199)							

सामा आंग भूमामन विद्.

गाव नमुना वारा (पिकांची नोंदवही)

महाराष्ट्र जमीन महसूल अधिकार अभिलेख आणि नोंदवहा (तयार करणे व सुस्थितीत ठेवणे) नियम, १९७१ यातील नियम २१

गाव :- कासारवाडी (565328) तालुका :- चिपळूण

जिल्हा :- रत्नागिरी

		पिकाखालील क्षेत्राचा तपशील										जल सिंचनाचे साधन	शेरा		
		मिश्र पिकाखालील क्षेत्र					निभळ पिकाखालील क्षेत्र								
वर्ष	हगाम	खाता क्रमांक	पिकाचे नाव			पिकाचे नाव			लागवडीसाठी उपलब्ध नसलेली जमीन						
(१)	(२)	(३)	*४	*५	*६	(७)	(८)	(९)	(१०)	(११)	(१२)	(१३)	(१४)	(१५)	(१६)
2019-20	खरीप					ह.आर. चौ.मी	ह.आर. चौ.मी			ह.आर. चौ.मी	ह.आर. चौ.मी		ह.आर. चौ.मी		
												विनशक्ती	0.5400		

टीप : *४ - मिश्रणाचा संकेत क्रमांक, *५ - जल सिंचित, *६ - अजल सिंचित

"या प्रमाणित प्रतीसाठी फी म्हणून १५० रुपये मिळाले." दिनांक :- 02/08/2021 सांकेतिक क्रमांक :- 2732000404012700008202115

(नाव :- राजेश शहाजी पोटे) तलाठी साझा :- सावडेंता :- चिपळूण जि.:-रत्नागिरी

(Signature)

संडल अधिकारी यावट

Principal B.K.L. Walawalkar College of Physiotherapy Sawaradi - Sawaradi

अहवाल दिनांक : 02/08/2021



महाराष्ट्र शासन

गाव नमुना सात (अधिकार अभिलेख पत्रक)

महाराष्ट्र जमीन महसूल अधिकार अभिलेख आणि नोंदवहा (तयार करणे व सुस्थितीत ठेवणे) नियम, १९७१ यातील नियम ३, ५, ६ आणि ७।
 गाव :- कासारवाडी (565328) तालुका :- चिपळूण जिल्हा :- रत्नागिरी

महाराष्ट्र जमीन महसूल अधिकार अभिलेख आणि नोंदवहा (तयार करणे व सुस्थितीत ठेवणे) नियम, १९७१ यातील नियम ३, ५, ६ आणि ७।

गाव नमुना सात (अधिकार अभिलेख पत्रक)

खते क्र.	भोगवटादाराचे नांव	क्षेत्र	आकार	पो.ख.	फे.फा.	शेताचे स्थानिक नाव :	दळेगा कलमाचे परसाव
1200	श्री विठ्ठलराव जोशी चॅरिटीज ट्रस्ट	0.82.00	2.17	0.08.50	(965)	कुळ, खंड व इतर अधिकार	कुळाचे नाव व खंड इतर अधिकार प्रलंबित फेरफार : नाही. शेवटचा फेरफार क्रमांक : 1183 व दिनांक : 06/04/2018
मिन करफार क्र (1) (373) (578) (827) (828) (1183)							सोमा आणि भमापन विन्हे

महाराष्ट्र जमीन महसूल अधिकार अभिलेख आणि नोंदवहा (तयार करणे व सुस्थितीत ठेवणे) नियम, १९७१ यातील नियम २९।
 गाव नमुना बारा (पिकांची नोंदवही)
 गाव :- कासारवाडी (565328) तालुका :- चिपळूण जिल्हा :- रत्नागिरी

वर्ष	हंगाम	खाता क्रमांक	पिकाखालील क्षेत्राचा तपशील						लागवडीसाठी उपलब्ध नसलेली जमीन	जल सिंचनाचे साधन	शेरा		
			मिश्र पिकाखालील क्षेत्र			निभेळ पिकाखालील क्षेत्र							
(१)	(२)	(३)	घटक पिके व प्रत्येकाखालील क्षेत्र	पिकाचे नाव	जल सिंचित	अजल सिंचित	पिकाचे नाव	जल सिंचित	अजल सिंचित	स्वरूप	क्षेत्र	(१५)	(१६)
2020-21	खरीप												
							भात		0.4000				

टीप : *४ - मिश्रणाचा संकेत क्रमांक, *५ - जल सिंचित, *६ - अजल सिंचित

"या प्रमाणित प्रतीसाठी फी म्हणून १५/- रुपये मिळाले."
 दिनांक :- 02/08/2021
 सांकेतिक क्रमांक :- 27320004040127000082021114

(नाव :- राजेश शहाजी पोटे)
 तलाठी साक्षात :- सावडता :- चिपळूण जि :- रत्नागिरी

मंडळ अधिकारी साखळे

अहवाल दिनांक : 02/08/2021



महाराष्ट्र शासन

गाव नमुना वारा (अधिकार अभिलेख पत्रक)

महाराष्ट्र जमीन महसूल अधिकार अभिलेख आणि नोंदवहा (तयार करणे व सुस्थितीत ठेवणे) नियम, १९७१ यातील नियम ३, ५, ६ आणि ७।

गाव :- कासारवाडी (565328)

तालुका :- चिपळूण

जिल्हा :- रत्नागिरी

गट क्रमांक व उपविभाग : 414/व

शेताचे स्थानिक नाव :

क्षेत्र, एकक व आकारणी	खाते क्र.	भोगवटादाराचे नांव	क्षेत्र	आकार	पो.ख.	फे.फा.	कुळ, खंड व इतर अधिकार
क्षेत्राचे एकक आर.चौ.मी	1110	विकारा कमलाकर वालावलकर	949.10.00	9491.00		(1229)	कुळाचे नाव व खंड
अकृषक क्षेत्र	1200	श्री विठ्ठलराव जोशी चॅरिटीज ट्रस्ट	135.40.00	1354.00		(1229)	इतर अधिकार
बिन शेती	1084.50.00						इतर
आकारणी	10845.00	श्री विठ्ठलराव जोशी चॅरिटीज ट्रस्ट	4044.60.00	40446.00		(1227)	भाडेपट्टा धारक श्री विठ्ठलराव जोशी चॅरिटीज ट्रस्ट करिता विधुस्त श्री प्रभाकर रघुनाथ काजरकर 99 वर्षा करिता. (1217)
		श्री विठ्ठलराव जोशी चॅरिटीज ट्रस्ट				(1227)	प्रलंबित फेरफार : नाही.
		साकार्ष क्षेत्र	0	0			शेवटचा फेरफार क्रमांक : 1229 व दिनांक : 22/05/2019
जुन फेरफार क्र (1) (35) (49) (101) (107) (127) (135) (155) (164) (168) (184) (197) (225) (297) (358) (365) (366) (377) (415) (426) (430) (451) (469) (470) (476) (478) (480) (482) (506) (521) (525) (528) (534) (538) (569) (572) (575) (584) (585) (586) (587) (588) (594) (598) (602) (606) (609) (611) (612) (622) (628) (629) (630) (631) (632) (633) (634) (635) (636) (644) (645) (648) (650) (651) (652) (653) (654) (655) (656) (657) (658) (659) (660) (662) (663) (664) (665) (666) (667) (670) (672) (683) (690) (691) (692) (699) (715) (717) (718) (719) (721) (723) (747) (750) (755) (756) (757) (760) (763) (841) (847) (848) (864) (868) (965) (1091) (1117) (1119) (1186) (1217) (1227)						सीमा आणि भुमापन विन्हे :	

गाव नमुना वारा (पिकांची नोंदवही)

महाराष्ट्र जमीन महसूल अधिकार अभिलेख आणि नोंदवहा (तयार करणे व सुस्थितीत ठेवणे) नियम, १९७१ यातील नियम २१।

गाव :- कासारवाडी (565328)

तालुका :- चिपळूण

जिल्हा :- रत्नागिरी

गट क्रमांक व उपविभाग : 414/व

वर्ष	हंगाम	खाता क्रमांक	पिकाखालील क्षेत्राचा तपशील									स्वरूप क्षेत्र	जल सिंचनाचे साधन	शेरा	
			मिश्र पिकाखालील क्षेत्र			निभळ पिकाखालील क्षेत्र			उपलब्ध नसलेली जमीन	क्षेत्र					
			घटक पिके व प्रत्येकाखालील क्षेत्र	पिकाचे नाव	जल सिंचित	अजल सिंचित	पिकाचे नाव	जल सिंचित			अजल सिंचित				
(१)	(२)	(३)	(४)	(५)	(६)	(७)	(८)	(९)	(१०)	(११)	(१२)	(१३)	(१४)	(१५)	(१६)
						आर. चौ.मी	आर. चौ.मी		आर. चौ.मी	आर. चौ.मी			आर. चौ.मी		

सूचना :- सदरचे क्षेत्र अकृषक क्षेत्रामध्ये रुपांतरित झाले असल्याने या क्षेत्रासाठी गाव नमुना न.१२ ची आवश्यकता नाही

"या प्रमाणित प्रतीसाठी फी म्हणून १५/- रुपये मिळाले."

दिनांक :- 02/08/2021

सांकेतिक क्रमांक :- 2732000404012700008202111

(नाव :- राजेश शहाजी पोटे)

तलाठी साक्षा :- सावर्डेता :- चिपळूण जि :- रत्नागिरी

महाराष्ट्र शासकीय स्वाक्ष

Principal

B.K.L. Walawalkar

College of Physiotherapy

K. J. Somaiya - Sawarde

अहवाल दिनांक : 02/08/2021



महाराष्ट्र शासन

गाव नमुना सात (अधिकार अभिलेख पत्रक)
 गाव :- कासारवाडी (565328) तालुका :- चिपळूण
 महाराष्ट्र जमीन महसूल अधिकार अभिलेख आणि नोंदवहा (तयार करणे व सुस्थितीत ठेवणे) नियम, १९७१ यातील नियम ३, ५, ६ आणि ७।
 गट क्रमांक व उपविभाग : 1492 जिल्हा :- रत्नागिरी

भू-धारणा पध्दती : भोगवटादार वर्ग -1

क्षेत्र, एकक व आकारणी	खाते क्र.	भोगवटादाराचे नांव	क्षेत्र	आकार	पो.ख.	फे.फा.	शेताचे स्थानिक नाव :	शेरीचा माळ
क्षेत्राचे एकक हे. आर. चौ. मी	1200	श्री विठ्ठलराव जोशी चौरिटीज ट्रस्ट	0.56.00	0.18	0.03.00	(965)	कुळ, खंड व इतर अधिकार	
अ) लागवड योग्य क्षेत्र							कुळाचे नाव व खंड	
जिरायत							इतर अधिकार	
बगायत							तुकडा	
घरकस 0.56.00							उपविभा. अधि. चिपळूण यांजकटील क्रं	
एकूण ता. यो. 0.56.00							I.N.A/SR-4006 दि. 5/10/1995 ने विनशेती (1)	
क्षेत्र							प्रलंबित फेरफार : नाही.	
ब) पोट-खराब क्षेत्र (लागवड अयोग्य)							शेवटचा फेरफार क्रमांक : --- व दिनांक : ---	
वर्ग (अ) 0.03.00								
वर्ग (ब) -								
एकूण पो. ख. 0.03.00								
एकूण क्षेत्र 0.59.00								
अ+ब)								
आकारणी 0.18								
जुडी किंवा विशेष								
आकारणी								
अन फेरफार क्र. (1)(50)								

सीमा आणि भूमापन विद्द :

गाव नमुना वारा (पिकांची नोंदवही)
 गाव :- कासारवाडी (565328) तालुका :- चिपळूण
 महाराष्ट्र जमीन महसूल अधिकार अभिलेख आणि नोंदवहा (तयार करणे व सुस्थितीत ठेवणे) नियम, १९७१ यातील नियम २१।
 गट क्रमांक व उपविभाग : 1492 जिल्हा :- रत्नागिरी

		पिकाखालील क्षेत्राचा तपशील									लागवडीसाठी उपलब्ध नसलेली जमीन		जल सिंचनाचे साधन	शरा	
		मिश्र पिकाखालील क्षेत्र			निभळ पिकाखालील क्षेत्र										
		घटक पिके व प्रत्येकाखालील क्षेत्र													
वर्ष	हंगाम	खाता क्रमांक	*४*	*५*	*६*	पिकाचे नाव	जल सिंचित	अजल सिंचित	पिकाचे नाव	जल सिंचित	अजल सिंचित	स्वरूप	क्षेत्र		
(१)	(२)	(३)				(७)	(८)	(९)	(१०)	(११)	(१२)	(१३)	(१४)	(१५)	(१६)
						ह.आर. चौ.मी		ह.आर. चौ.मी		ह.आर. चौ.मी		ह.आर. चौ.मी		ह.आर. चौ.मी	
2019-20	खरीप											विनशेती	0.5600		

टीप *४ - मिश्रणाचा संकेत क्रमांक, *५ - जल सिंचित, *६ - अजल सिंचित

"या प्रमाणित प्रतीसाठी फी म्हणून ₹५/- रुपये मिळाले."
 दिनांक :- 02/08/2021
 सांकेतिक क्रमांक :- 27320004040127000082021112

(नाव :- राजेश शाहजी पोटे)
 तलाठी साक्षात :- साबईता :- चिपळूण जि :- रत्नागिरी

मंडळ अधिकारी यावटे

Principal
 B.K.L. Walawalkar
 Colloge of Physiotherapy
 Kasarwadi, Sawarde



महाराष्ट्र शासन

गाव नमुना सात (अधिकार अभिलेख पत्रक)

महाराष्ट्र जमीन महसूल अधिकार अभिलेख आणि नोंदवहा (तयार करणे व सुस्थितीत ठेवणे) नियम, १९७१ यातील नियम ३, ५, ६ आणि ७।

गाव :- कासारवाडी (565328)

तालुका :- चिपळूण

जिल्हा :- रत्नागिरी

गट क्रमांक व उपविभाग : 1494

भू-धारणा पध्दती : भोगवटादार वर्ग -1

शेताचे स्थानिक नाव : दारपटा

क्षेत्र, एकक व आकारणी	खाते क्र.	भोगवटादाराचे नांव	क्षेत्र	आकार	पो.ख.	फे.फा.	कुळ, खंड व इतर अधिकार
क्षेत्राचे एकक हे. आर. चो. मी	1110	विकास कमलाकर वालावलकर	0.88.01	0.54	0.03.07	(1101)	कुळाचे नाव व संड
अ) लागवड योग्य क्षेत्र	[4466]	सोमा धाकटू बागवे				(962)	
जिरायत		सुमती चंद्रकांत बागवे				(1033)	इतर अधिकार
बागायत		बाळासुराम धाकटू बागवे				(1101)	तुकटा
तरकस 1.44.00		शांताराम बाबू बागवे				(1101)	[इतर] (1)
एकुण सा.पो. 1.44.00		सुभाष चंद्रकांत बागवे				(1101)	गंगाराम बाबू बागवे इतर बागवे क्षेत्र
क्षेत्र		मर्दाने साखाराम बागवे नर्मद				(1101)	0.37.26 चे खरेदीदार (1)
ब) पोट-खराब क्षेत्र (लागवड अयोग्य)		जयनाथ चंद्रकांत बागवे				(1101)	दिपक बाळासुराम बागवे इतर बागवे क्षेत्र
वर्ग (अ) 0.05.00		विद्यया राजाराम बने				(1101)	0.13.55 चे खरेदीदार (1)
वर्ग (ब)		महेश चंद्रकांत बागवे				(1101)	विक्रम कमलदाकर यशदासकर (1)
एकूण पो.ख. 0.05.00		प्रविण चंद्रकांत बागवे				(1101)	विक्रम कमलदाकर यशदासकर (1)
एकुण क्षेत्र 1.49.00		सामाईक क्षेत्र	0	0			करावने (1)
आकारणी 0.88	[4244]	महेश जयराम बागवे				(1101)	[योग्य सुधारित रकम] (1109)
खुडी किंवा विशेष आकारणी		अशोक जयराम बागवे				(1101)	विक्रम कमलदाकर यशदासकर (1)
		अंकुश जयराम बागवे				(1101)	र.रू. 1600000 / योजने (1109)
		सामाईक क्षेत्र	0	0			श्री. शांताराम बाबू बागवे यांचे विभागपत्र (1109)
	[4240]	नक्षीबाई सखाराम गुडेकर				(1092)	
		सुकाराम बाबू बागवे				(1101)	प्रलंबित फेरफार : नाही.
		गंगाराम बाबू बागवे				(1101)	
		शांताराम बाबू बागवे				(1101)	शेवटचा फेरफार क्रमांक : 1274 व दिनांक : 08/05/2020
		काशिराम झिलू बागवे				(1101)	
		कृष्णा झिलू बागवे				(1101)	
		दिपक सखाराम बागवे				(1101)	
		राजवी सखाराम बागवे				(1101)	
		नयन शंकर बागवे				(1101)	
		समीर शंकर बागवे				(1101)	
		सुवर्णा मनोहर साळवी				(1101)	
		विजयंती शंकर बागवे				(1101)	
		सामाईक क्षेत्र	0	0			
	[4307]	सुकाराम बाबू बागवे				(1274)	
	1321	कृष्णा झिलू बागवे				(871)	
		काशिराम झिलू बागवे				(871)	
		सामाईक क्षेत्र	0.4800	0.29	0.0166		
	1560	विनायक तुकाराम बागवे	0.07.99	0.05	0.00.27	(1274)	
जुन फेरफार क्र. (1)(245)(267)(366)(414)(481)(815)(871)(874)(883)(886)(892)(917)(962)(1016)(1033)(1077)(1160)							सीमा आणि भुमापन विन्हे :

गाव नमुना वारा (पिकांची नोंदवही)

महाराष्ट्र जमीन महसूल अधिकार अभिलेख आणि नोंदवहा (तयार करणे व सुस्थितीत ठेवणे) नियम, १९७१ यातील नियम २९।

गाव :- कासारवाडी (565328)

तालुका :- चिपळूण

जिल्हा :- रत्नागिरी

गट क्रमांक व उपविभाग : 1494

वर्ष	हंगाम	खाता क्रमांक	पिकाखालील क्षेत्राचा तपशील									लागवडीसाठी उपलब्ध नसलेली जमीन	जल सिंचनाचे साधन	शरा
			मिश्र पिकाखालील क्षेत्र			निभळ पिकाखालील क्षेत्र			स्वरूप	क्षेत्र				
			घटक पिके व प्रत्येक पिकाखालील क्षेत्र	पिकाचे नाव	जल सिंचित	अजल सिंचित	पिकाचे नाव	जल सिंचित			अजल सिंचित			
(१)	(२)	(३)	*४*५*६	(७)	(८)	(९)	(१०)	(११)	(१२)	(१३)	(१४)	(१५)	(१६)	
				ह.आर. चो.मी	ह.आर. चो.मी			ह.आर. चो.मी	ह.आर. चो.मी		ह.आर. चो.मी			
2020-21	खरीप						भात	-	0.2200			विहिर		
							नारळ		0.0100					
							आंबा		0.0200					

टीप : *४ - मिश्रणाचा संकेत क्रमांक, *५ - जल सिंचित, *६ - अजल सिंचित

Principal
B.K.L. Walawalkar
College of Physiother.
Kasarwadi - Sawarde

अहवाल अधिकारी बरपट



अहवाल दिनांक : 02/08/2021

महाराष्ट्र शासन

गाव नमुना सात (अधिकार अभिलेख पत्रक)

गाव :- कासारवाडी (565328)

क्रमांक व उपविभाग : 1488

तालुका :- चिपळूण

नियम, १९७१ यादीत नियम ३, ५, ६ आणि ७।

जिल्हा :- रत्नागिरी

परिणाम पध्दती : भोगवटादार वर्ग - 1

क्षेत्र, एकक व आकारणी	खाते क्र.	भोगवटादाराचे नांव	क्षेत्र	आकार	पो.ख.	फे.फा.	शेताचे स्थानिक नाव :	शेरीचा माळ
एकक हे.आर.चौ.मी अ) लागवड योग्य क्षेत्र रायत गायत रकस : 0.76.00 एकूण ला.यो. 0.76.00 क्षेत्र ब) पोट-खराब क्षेत्र (लागवड अपयोग्य) वर्ग (अ) 0.03.00 वर्ग (ब) एकूण पो.ख. 0.03.00 एकूण क्षेत्र 0.79.00 अ+ब) आकारणी : 0.35 जूडी किंवा विशेष आकारणी	1200	श्री विठ्ठलराव जाशी चॅरिटेज ट्रस्ट	0.76.00	0.35	0.03.00	(1)	कुळ, खंड व इतर अधिकार	कुळचे नाव व रंड इतर अधिकार विनशेती - उपविभागीय कार्यालय चिपळूण क्रमांक LNA/SR-4006 दिनांक 05/10/1995 ने विनशेती. (1) प्रलंबित फेरफार : नाही. शेवटचा फेरफार क्रमांक : 1130 व दिनांक : 06/07/2017
जने फेरफार क्र (1) (1130)								सामा आणि भूमापन चिन्ह :

गाव नमुना वारा (पिकांची नोंदवही)

महाराष्ट्र जमीन महसूल अधिकार अभिलेख आणि नोंदवही (तयार करणे व सुस्थितीत ठेवणे) नियम, १९७१ यादीत नियम २९।

गाव :- कासारवाडी (565328)

तालुका :- चिपळूण

जिल्हा :- रत्नागिरी

गत क्रमांक व उपविभाग : 1488

वर्ष	हंगाम	खाता क्रमांक	पिकाखालील क्षेत्राचा तपशील						लागवडीसाठी उपलब्ध नसलेली जमीन	जल सिंचनाचे साधन	शेरा			
			मिश्र पिकाखालील क्षेत्र			निभळ पिकाखालील क्षेत्र								
			घटक पिके व प्रत्येकाखालील क्षेत्र	पिकाचे नाव	जल सिंचित	अजल सिंचित	पिकाचे नाव	जल सिंचित				अजल सिंचित		
(१)	(२)	(३)	*४ *५ *६	(७)	(८)	(९)	(१०)	(११)	(१२)	(१३)	(१४)	(१५)	(१६)	
				हे.आर. चौ.मी	हे.आर. चौ.मी	हे.आर. चौ.मी	हे.आर. चौ.मी	हे.आर. चौ.मी	हे.आर. चौ.मी		हे.आर. चौ.मी			
2019-20	खरीप										विनशेती	0.7500	विहार	
											विहार	0.0100		

रीप : *४ - मिश्रणाचा संकेत क्रमांक, *५ - जल सिंचित, *६ - अजल सिंचित

"या प्रमाणित प्रतीसाठी फी म्हणून १५/- रुपये मिळाले."

दिनांक :- 02/08/2021

सांकेतिक क्रमांक :- 273200040401270000820211110

(नाव :- राजेश शहाजी पोटे)

तलाठी साक्षात :- सावर्डता :- चिपळूण जि :- रत्नागिरी

मंडळ अधिकारी साखे

Principal
B.K.L. Walawalkar
College of Physiotherapy
Kasarnvadi - Sawarde

02-Aug-21

अहवाल दिनांक : 02/08/2021



महाराष्ट्र शासन

गाव नमुना सात (अधिकार अभिलेख पत्रक)

महाराष्ट्र जमीन महसूल अधिकार अभिलेख आणि नोंदवह्या (तयार करणे व सुस्थितीत ठेवणे) नियम, १९७१ यातील नियम ३, ५, ६ आणि ७।
गाव :- कासारवाडी (565328) तालुका :- चिपळूण जिल्हा :- रत्नागिरी

गट क्रमांक व उपविभाग : 506

शेताचे स्थानिक नाव : कळवाचे

भू-धारणा पध्दती : भोगवटादार वर्ग -1

क्षेत्र, एकक व आकारणी	खाते क्र.	भोगवटादाराचे नांव	क्षेत्र	आकार	पो.ख.	फे.फा.	कुळ, खंड व इतर अधिकार
क्षेत्राचे एकक हे. आर. चौ. मी.	1200	श्री विठ्ठलराव जोशी चॅरिटेबल ट्रस्ट	0.02.00	0.03		(965)	कुळाचे नाव व खंड इतर अधिकार तुकडा प्रलंबित फेरफार : नाही. शेवटचा फेरफार क्रमांक : -- व दिनांक : --
अ) लागवड योग्य क्षेत्र							
जिरापत							
बागायत							
वरकस	0.02.00						
एकुण ला.पो.	0.02.00						
क्षेत्र							
ब) पोट-खराब क्षेत्र (लागवड अयोग्य)							
वर्ग (अ)							
वर्ग (ब)							
एकुण पो.ख.	0.00.00						
एकुण क्षेत्र	0.02.00						
(अ+ब)							
आकारणी	0.03						
जूडी किंवा विशेष							
आकारणी							
							सीमा आणि भूमामन चिन्ह
जन फेरफार क्र. (1)(794)							

गाव नमुना बारा (पिकांची नोंदवही)

महाराष्ट्र जमीन महसूल अधिकार अभिलेख आणि नोंदवह्या (तयार करणे व सुस्थितीत ठेवणे) नियम, १९७१ यातील नियम २९।
गाव :- कासारवाडी (565328) तालुका :- चिपळूण जिल्हा :- रत्नागिरी

गट क्रमांक व उपविभाग : 506

वर्ष	हंगाम	खाता क्रमांक	पिकाखालील क्षेत्राचा तपशील						स्वरूप	क्षेत्र	जल सिंचनाचे साधन	शेरा			
			मिश्र पिकाखालील क्षेत्र			निभळ पिकाखालील क्षेत्र									
			घटक पिके व प्रत्येकाखालील क्षेत्र	पिकाचे नाव	जल सिंचित	अजल सिंचित	पिकाचे नाव	जल सिंचित					अजल सिंचित		
(१)	(२)	(३)	*४	*५	*६	(७)	(८)	(९)	(१०)	(११)	(१२)	(१३)	(१४)	(१५)	(१६)
						ह.आर. चौ.मी	ह.आर. चौ.मी		ह.आर. चौ.मी	ह.आर. चौ.मी			ह.आर. चौ.मी		
2019-20	खरीप							गवत		0.0200					

टीप : *४ - मिश्रणाचा संकेत क्रमांक, *५ - जल सिंचित, *६ - अजल सिंचित

"या प्रमाणित प्रतीसाठी फी म्हणून ₹५/- रुपये मिळाले."
दिनांक :- 02/08/2021
सांकेतिक क्रमांक :- 27320004040127000082021116

(नाव :- राजेश शहाजी पोटे)
तलाठी साक्षा :- सावडेंता :- चिपळूण जि :- रत्नागिरी

मंडळ अधिकारी सावडेंता

EL

Principal
Jag B.K.L. Walawalkar
College of Physiotherapy
Kasarwadi - Sawarde

अहवाल दिनांक : 02/08/2021



महाराष्ट्र शासन

गाव नमुना सात (अधिकार अभिलेख पत्रक)
 | महाराष्ट्र जमीन महसूल अधिकार अभिलेख आणि नोंदवहा (तयार करणे व सुस्थितीत ठेवणे) नियम, १९७१ यातील नियम ३, ५, ६ आणि ७।
 गाव :- कासारवाडी (565328) तालुका :- चिपळूण जिल्हा :- रत्नागिरी
 गाव नमुना सात (अधिकार अभिलेख पत्रक)
 गाव :- कासारवाडी (565328) तालुका :- चिपळूण जिल्हा :- रत्नागिरी
 मांक व उपविभाग : 1489/अ
 रणा पध्दती : भोगवटादार वर्ग -1

वै. एकक व आकारणी	खाते क्र.	भोगवटादाराचे नांव	क्षेत्र	आकार	पो.ख.	फे.फा.	शेताचे स्थानिक नाव :
वै. एकक आर.चौ.मी	1110	विकास कमलाकर वालावलकर	101.00.00	1010.00		(1228)	कुळाचे नाव व खंड
जंभेक क्षेत्र	1200	श्री विठ्ठलराव जोशी चरिटीज ट्रस्ट	375.30.00	3753.00		(1228)	इतर अधिकार
शेती	476.30.00	श्री विठ्ठलराव जोशी चरिटीज ट्रस्ट	476.30.00	4763.00		(1228)	प्रलंबित फेरफार : नाही.
घरणी	4763.00	विकास कमलाकर वालावलकर	0	0		(1228)	शेवटचा फेरफार क्रमांक : 1267 व दिनांक : 06/02/2020
		सामाईक क्षेत्र					सीमा आणि भुमापन विन्हे :

जुने फेरफार क्र. (1) (31) (39) (97) (151) (193) (239) (295) (309) (324) (366) (445) (501) (544) (603)
 (685) (686) (714) (727) (788) (795) (796) (797) (798) (803) (804) (806) (807) (809) (811) (812)
 (813) (819) (820) (824) (825) (826) (833) (834) (835) (849) (850) (866) (869) (896) (965) (1130)
 (1215) (1226) (1267)

गाव नमुना बारा (पिकांची नोंदवही)
 | महाराष्ट्र जमीन महसूल अधिकार अभिलेख आणि नोंदवहा (तयार करणे व सुस्थितीत ठेवणे) नियम, १९७१ यातील नियम २९।
 गाव :- कासारवाडी (565328) तालुका :- चिपळूण जिल्हा :- रत्नागिरी
 गाव नमुना बारा (पिकांची नोंदवही)
 गाव :- कासारवाडी (565328) तालुका :- चिपळूण जिल्हा :- रत्नागिरी
 गट क्रमांक व उपविभाग : 1489/अ

वर्ष	हंगाम	खाता क्रमांक	पिकाखालील क्षेत्राचा तपशील						स्वरूप	क्षेत्र	जल सिंचनाचे साधन	शेरा	
			मिश्र पिकाखालील क्षेत्र			निभळ पिकाखालील क्षेत्र							
(१)	(२)	(३)	घटक पिके व प्रत्येकाखालील क्षेत्र	पिकाचे नाव	जल सिंचित	अजल सिंचित	पिकाचे नाव	जल सिंचित	अजल सिंचित	(१३)	(१४)	(१५)	(१६)
				आर. चौ.मी	आर. चौ.मी	आर. चौ.मी	आर. चौ.मी	आर. चौ.मी	आर. चौ.मी		आर. चौ.मी		

सूचना :- सदरचे क्षेत्र अकृषक क्षेत्रामध्ये रुपांतरित झाले असल्याने या क्षेत्रासाठी गाव नमुना न.१२ ची आवश्यकता नाही

"या प्रमाणित प्रतीसाठी फी म्हणून १५/- रुपये मिळाले."
 दिनांक :- 02/08/2021
 सांकेतिक क्रमांक :- 2732000404012700008202111

(नाव :- राजेश शहाजी पोटे)
 तलाठी साक्षात :- सावडता :- चिपळूण जि.:- रत्नागिरी

मंडळ सचिवारी सावडता

Principal
 B.K.L. Walawalkar
 College of Physiotherapy
 Kasarwadi - Sawarde



अहवाल दिनांक : 02/08/2021

महाराष्ट्र जमीन महसूल अधिकार अभिलेख आणि नोंदवहा (तयार करणे व सुस्थितीत ठेवणे) नियम, १९७१ यातील नियम ३, ५, ६ आणि ७।
 गाव नमुना सात (अधिकार अभिलेख पत्रक)
 गाव :- कासारवाडी (565328) तालुका :- चिपळूण जिल्हा :- रत्नागिरी
 गट क्रमांक व उपविभाग : 1474 भू-धारणा पध्दती : भोगवटादार वर्ग -1

क्षेत्र, एकक व आकारणी	खाते क्र.	भोगवटादाराचे नांव	क्षेत्र	आकार	पो.ख.	फे.फा.	शेताचे स्थानिक नाव :	कोयतेवोडण
क्षेत्राचे एकक हे. आर. चौ. मी	228	लक्ष्मण शिवराम जोशी						कुळाचे नाव व खंड
अ) लागवड योग्य क्षेत्र		[मणमण शिवराम जोशी						
जिऱायत		रघुनाथ गणपत जोशी						
बागायत		सुनिता गणपत जोशी						
वरकस	0.80.00	[मणमण शिवराम जोशी						
एकुण ला या	0.80.00	सुरेश गोपाळ जोशी	0.26.00	0.14	0.00666			इतर अधिकार
क्षेत्र		सुधाकर गोपाळ जोशी						इतर
ब) पोट-खराब क्षेत्र (लागवड अयोग्य)		मनोहर गोपाळ जोशी						उपविभा. अधि. चिपळूण यांजकडीत
वर्ग (अ)	0.02.00	सामाईक क्षेत्र						LNA/SR-4006 दिनांक 05/10/2015 ने विष्ठलराव
वर्ग (ब)		शंकर नारायण जोशी	0.2600	0.14	0.00666			जोशी चॅरि. ट्रस्ट चे क्षेत्र विनशेती. (1)
एकुण पो ख	0.02.00	विकास कमलाकर वालावलकर	0.11.39	0.06	0.00.28			प्रलंबित फेरफार : नाही.
एकुण क्षेत्र (अ+ब)	0.82.00	श्री विठ्ठलराव जोशी चॅरिटीज ट्रस्ट	0.19.51	0.11	0.00.49			शेवटचा फेरफार क्रमांक : 1214 व दिनांक : 19/03/2019
आकारणी	0.43	श्री. गुरुसेवा मंडळ चॅरिटेबल ट्रस्ट	0.14.64	0.08	0.00.36			
जुडी किंवा विशेष		बारकू रत्न जोशी	0.01.95	0.01	0.00.05			
आकारणी			0.06.51	0.03	0.00.16			
जुने फेरफार क्र	(1) X (44) X (179) X (193) X (295) X (324) X (966) X (987) X (1013) X (1102) X (1130)							सीमा आणि भूमापन चिन्हे :

महाराष्ट्र जमीन महसूल अधिकार अभिलेख आणि नोंदवहा (तयार करणे व सुस्थितीत ठेवणे) नियम, १९७१ यातील नियम २९।
 गाव नमुना बारा (पिकांची नोंदवही)
 गाव :- कासारवाडी (565328) तालुका :- चिपळूण जिल्हा :- रत्नागिरी
 गट क्रमांक व उपविभाग : 1474

वर्ष	हंगाम	खाता क्रमांक	पिकाखालील क्षेत्राचा तपशील			लागवडीसाठी उपलब्ध नसलेली जमीन	जल सिंचनाचे साधन	शेरा				
			मिश्र पिकाखालील क्षेत्र	घटक पिके व प्रत्येकाखालील क्षेत्र	निभळ पिकाखालील क्षेत्र				स्वरूप	क्षेत्र		
(१)	(२)	(३)	पिकाचे नाव	जल सिंचित	अजल सिंचित	पिकाचे नाव	जल सिंचित	अजल सिंचित	(१३)	(१४)	(१५)	(१६)
2020-21	खरीप		ह.आर. चौ.मी	ह.आर. चौ.मी	ह.आर. चौ.मी	ह.आर. चौ.मी	ह.आर. चौ.मी	ह.आर. चौ.मी				
						भात			0.2000			

टीप : *४ - मिश्रणाचा संकेत क्रमांक, *५ - जल सिंचित, *६ - अजल सिंचित

"या प्रमाणित प्रतीसाठी फी म्हणून १५/- रुपये मिळाले."
 दिनांक :- 02/08/2021
 सांकेतिक क्रमांक :- 27320004040127000082021113

(नाव :- राजेश शहाजी पोटे)
 तलाठी साक्षात :- सावडता :- चिपळूण जि. रत्नागिरी

मंडळ अधिकारी सावड

Principal
 B.K.L. Walawalkar
 College of Physiotherapy
 Kasarwadi - Sawarde

अहवाल दिनांक : 02/08/2021



महाराष्ट्र शासन

गाव नमुना सात (अधिकार अभिलेख पत्रक)

महाराष्ट्र जमीन महसूल अधिकार अभिलेख आणि नोंदवहा (तयार करणे व सुस्थितीत ठेवणे) नियम, १९७१ यातील नियम ३, ५, ६ आणि ७।
गाव :- कासारवाडी (565328) तालुका :- चिपळूण जिल्हा :- रत्नागिरी

गट क्रमांक व उपविभाग : 1491

भू-धारणा पध्दती : भोगवटादार वर्ग -1

शेताचे स्थानिक नाव : शोरीचा माळ

क्षेत्र, एकक व आकारणी	खाते क्रं.	भोगवटादाराचे नांव	क्षेत्र	आकार	पो.ख.	फे.फा.	कुळ, खंड व इतर अधिकार
क्षेत्राचे एकक हे.आर.चो.मी	1201	श्री संत सिताराम बुवा यालावलकर	0.55.00	0.32	0.02.00	(967)	कुळाचे नाव व खंड
अ) लागवड योग्य क्षेत्र		चरीटेवल ट्रस्ट					इतर अधिकार
जिरापत							तुकडा
बागायत							उपविभा. अधि. चिपळूण यांजकडीत क्रं
बुरकस 0.55.00							LNA/SR-4006 दि. 5/10/1995 ने विनशेती (1)
एकुण ला.पो. 0.55.00							प्रलंबित फेरफार : नाही.
क्षेत्र							शेवटचा फेरफार क्रमांक : 1260 व दिनांक : 14/01/2020
ब) पोट-खराब क्षेत्र (लागवड अयोग्य)							
वर्ग (अ) 0.02.00							
वर्ग (ब)							
एकूण पो.ख. 0.02.00							
एकुण क्षेत्र 0.57.00							
अ+ब							
आकारणी 0.32							
जुडी किंवा विशेष आकारणी							
							सामा आणि भूनापन चिन्ह :
जने फेरफार क्रं. (1)(967)(1260)							

गाव नमुना वारा (पिकांची नोंदवही)

महाराष्ट्र जमीन महसूल अधिकार अभिलेख आणि नोंदवहा (तयार करणे व सुस्थितीत ठेवणे) नियम, १९७१ यातील नियम २९।
गाव :- कासारवाडी (565328) तालुका :- चिपळूण जिल्हा :- रत्नागिरी

गट क्रमांक व उपविभाग : 1491

वर्ष	हंगाम	खाता क्रमांक	पिकाखालील क्षेत्राचा तपशील						लागवडीसाठी उपलब्ध नसलेली जमीन	जल सिंचनाचे साधन	शेरा				
			मिश्र पिकाखालील क्षेत्र			निभळ पिकाखालील क्षेत्र									
			घटक पिके व प्रत्येकाखालील क्षेत्र	पिकाचे नाव	जल सिंचित	अजल सिंचित	पिकाचे नाव	जल सिंचित				अजल सिंचित			
(१)	(२)	(३)	*४	*५	*६	(७)	(८)	(९)	(१०)	(११)	(१२)	(१३)	(१४)	(१५)	(१६)
						हे.आर. चो.मी	हे.आर. चो.मी		हे.आर. चो.मी	हे.आर. चो.मी			हे.आर. चो.मी		
2019-20	खरीप											विनशेती	0.5500		

टीप : *४ - मिश्रणाचा संकेत क्रमांक, *५ - जल सिंचित, *६ - अजल सिंचित

"या प्रमाणित प्रतीसाठी फी म्हणून १५/- रुपये मिळाले."
दिनांक :- 02/08/2021
सांकेतिक क्रमांक :- 27320004040127000082021111

(नाव :- राजेश शहाजी पोटे)
तलाठी साक्षा. - सावर्डता :- चिपळूण जि. - रत्नागिरी

मंडल अधिकारी सावर्ड

Principal
B.K.L. Walawalkar
College of Physiotherapy
Kasarwadi - Sawarde

या प्रमाणित प्रतीसाठी फी म्हणून १५/- रुपये मिळाते."
दिनांक :- 02/08/2021
सांकेतिक क्रमांक :- 2732000404012700008202112

(नाम :- राजेश शहाजी पोटे)
तलाठी सादरा :- सावडेता :- विपळण जि :- रत्नागिरी

(Handwritten signature)

मंडळ अधिकारी सावडे

(Handwritten mark)

Principal
B.K.E. Wani
College
Kasarwad - Gawande

of 2



अहवाल दिनांक : 02/08/2021

महाराष्ट्र शासन

गाव नमुना सात (अधिकार अभिलेख पत्रक)
 महाराष्ट्र जमीन महसूल अधिकार अभिलेख आणि नोंदवहा (तयार करणे व सुस्थितीत ठेवणे) नियम, १९७१ यातील नियम ३, ५, ६ आणि ७।
 गाव :- कासारवाडी (565328) तालुका :- चिपळूण जिल्हा :- रत्नागिरी

गट क्रमांक व उपविभाग : 504

भू-धारणा पध्दती : भोगवटादार वर्ग -1

शेताचे स्थानिक नाव : दुद्रेगा

क्षेत्र, एकक व आकारणी	खाले क्र.	भोगवटादाराचे नांव	क्षेत्र	आकार	पो.ख.	फे.पत्र.	कुळ, खंड व इतर अधिकार
क्षेत्राचे एकक हे.आर.चौ.मी. अ) लागवडी योग्य क्षेत्र उत्पत्ती 0.05.30 ब) फोटो-खराब क्षेत्र (लागवडी अयोग्य) फे.पत्र. (अ) 0.00.30 फे.पत्र. (ब) 0.00.30 एकूण क्षेत्र 0.05.60 आकारणी 0.55 जुडी किंवा विशेष आकारणी	1200	श्री विठ्ठलराव जोशी चौरस्टीज ट्रस्ट	0.05.30	0.55	0.00.30	(965)	कुळाचे नाव व खंड इतर अधिकार कुळडा प्रदक्षित फेरफार : नाही. शेवटचा फेरफार क्रमांक : --- व दिनांक : ---
नवे फेरफार क्र (1) (794)							सोमा आणि भूमापन चिन्ह :

गाव नमुना वारा (पिकांची नोंदवही)

महाराष्ट्र जमीन महसूल अधिकार अभिलेख आणि नोंदवहा (तयार करणे व सुस्थितीत ठेवणे) नियम, १९७१ यातील नियम २९।
 गाव :- कासारवाडी (565328) तालुका :- चिपळूण जिल्हा :- रत्नागिरी

गट क्रमांक व उपविभाग : 504

वर्ष	हंगाम	खाता क्रमांक	पिकाखालील क्षेत्राचा तपशील						लागवडीसाठी उपलब्ध नसलेली जमीन	जल सिंचनाचे साधन	शारा
			मिश्र पिकाखालील क्षेत्र			निर्भळ पिकाखालील क्षेत्र					
			वटक पिके व प्रत्येकाखालील क्षेत्र								
			पिकाचे नाव	जल सिंचित	अजल सिंचित	पिकाचे नाव	जल सिंचित	अजल सिंचित	स्वरूप	क्षेत्र	
(१)	(२)	(३)	(७)	(८)	(९)	(१०)	(११)	(१२)	(१३)	(१४)	(१६)
2020-21	खरीप		हं.आर. चौ.मी	हं.आर. चौ.मी		भात			0.0530	हं.आर. चौ.मी	

टीप : *४ - मिश्रणाचा संकेत क्रमांक, *५ - जल सिंचित, *६ - अजल सिंचित

"या प्रमाणित प्रतीसाठी फी म्हणून १५/- रुपये मिळाले."
 दिनांक :- 02/08/2021
 सांकेतिक क्रमांक :- 27320004040127000082021115

(नाव :- राजेश शहाजी पोटे)
 तलाठी साक्षात :- सावडता :- चिपळूण जि :- रत्नागिरी

मंडळ अधिकारी सावडे

Principal
 B.K.L. Walawalkar
 College of Physiotherapy
 Kasarwadi - Sawarde

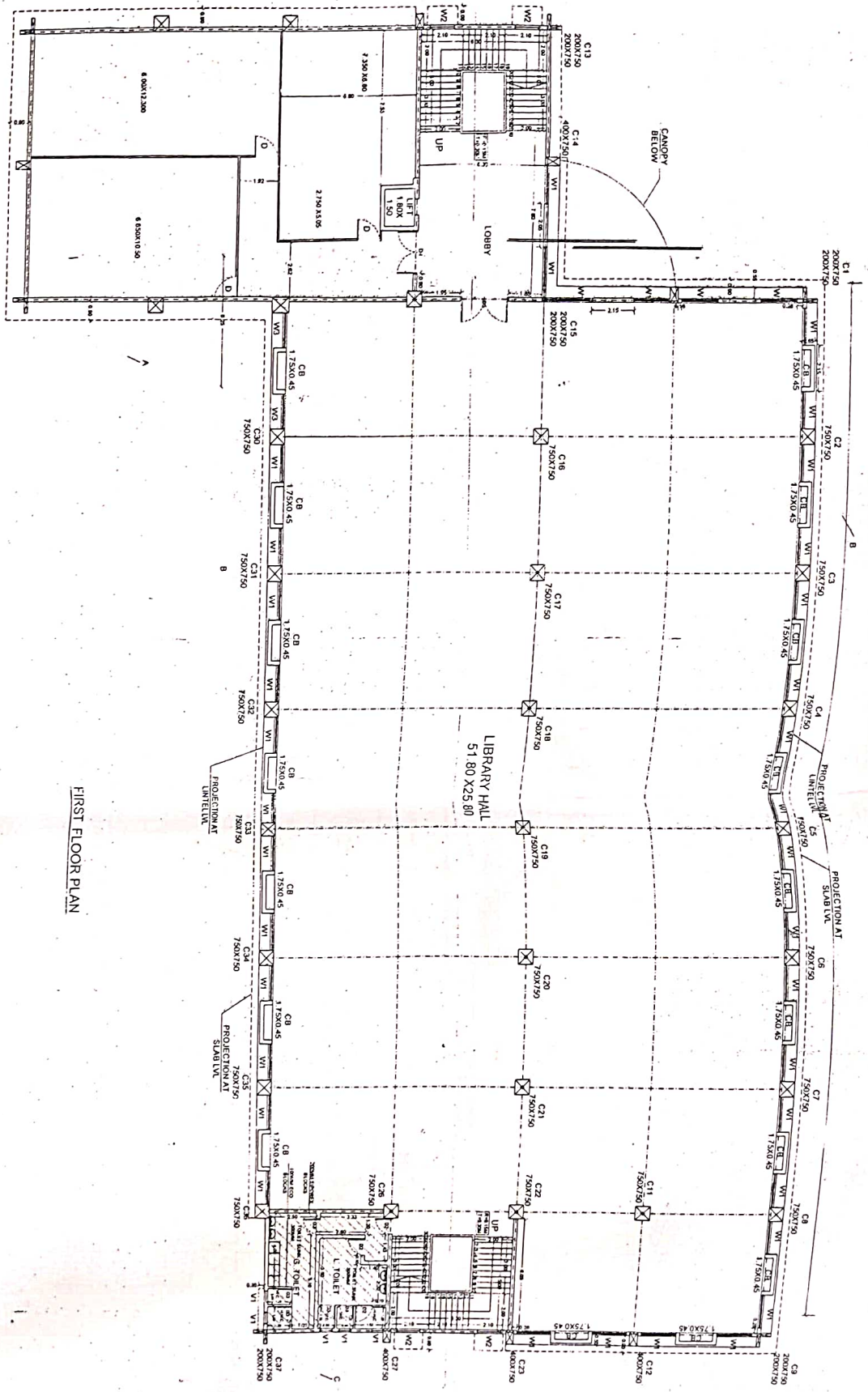

FIRST FLOOR PLAN

True Copy
Principal
B.K.L. Walawalkar
College of Physiotherapy
Kasarwadi - Savarda

PROJECT
FOR B.K.L. WALAWALKAR COLLEGE OF PHYSIOTHERAPY
KASARWADI, TAL. CHIMPLUN, DIST. RAJGIRI

NO.	DATE	BY	CHKD.	SCALE
1	12/11/13	1:100
2	12/11/13	1:100
3	12/11/13	1:100
4	12/11/13	1:100
5	12/11/13	1:100
6	12/11/13	1:100
7	12/11/13	1:100
8	12/11/13	1:100
9	12/11/13	1:100
10	12/11/13	1:100





True Copy

SECOND FLOOR PLAN

Principal
B.K.L. Walawalkar
College of Physiotherapy
Kasarwadi - Sawarde

Principal
B.K.L. Walawalkar
College of Physiotherapy
Kasarwadi - Sawarde

True Copy

PROJECT
FOR B.K.L. WALAWALKAR COLLEGE OF PHYSIOTHERAPY AT
KASARWADI, TAL. CHITLUN, DIST. RAJNAGIRI

Principal
B.K.L. Walawalkar
College of Physiotherapy
Kasarwadi - Sawarde

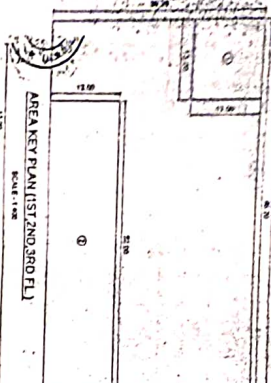

AREA KEY PLAN (1ST 2ND & 3RD FL)
 SCALE: 1:500
 1. BUILDING FOOTPRINT
 2. EXISTING ROAD
 3. EXISTING SIDEWALK
 4. EXISTING PLANTING
 5. EXISTING UTILITIES

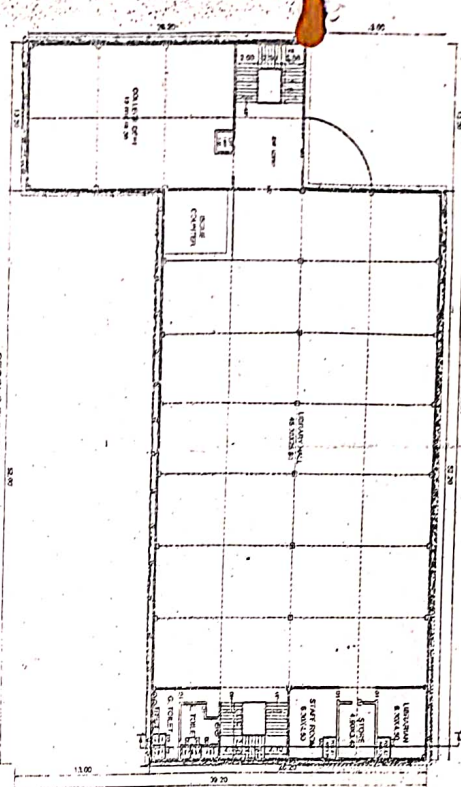

SECOND FLOOR PLAN
 SCALE: 1:200

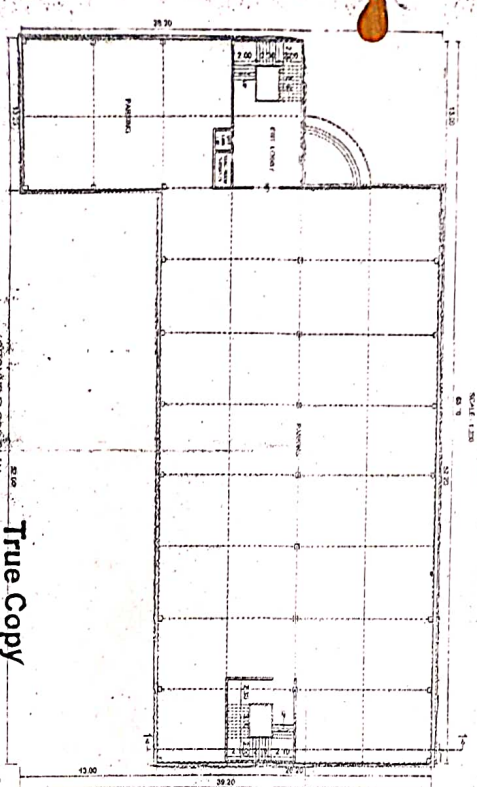

GROUND FLOOR PLAN
 SCALE: 1:200

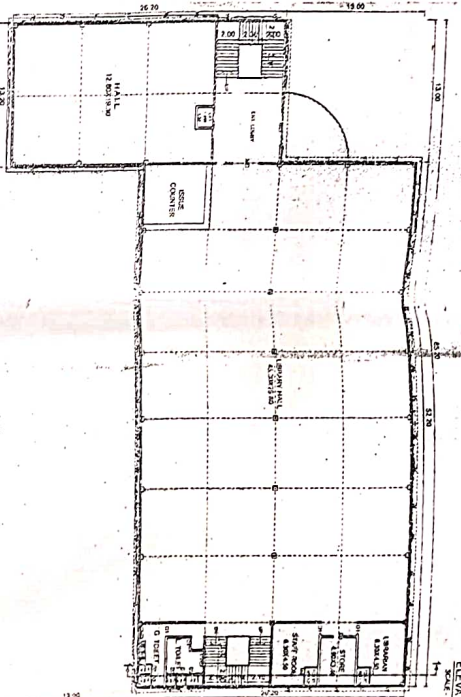

THIRD FLOOR PLAN
 SCALE: 1:200

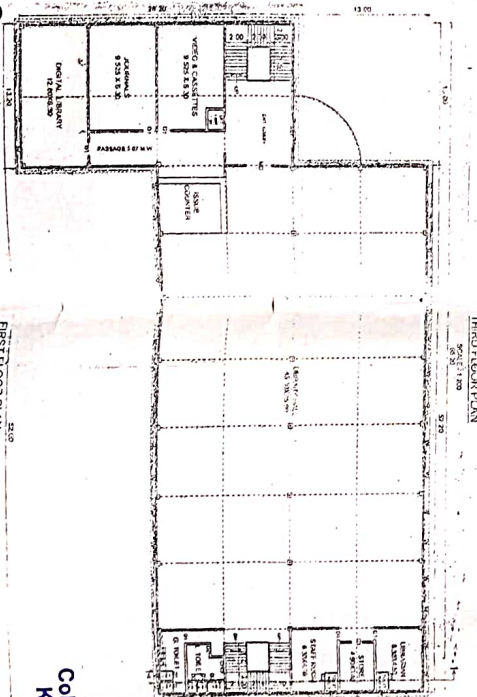

FIRST FLOOR PLAN
 SCALE: 1:200

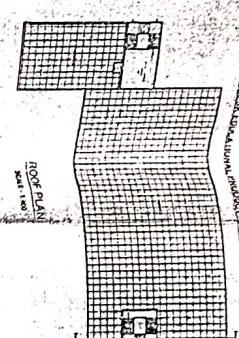

ROOF PLAN
 SCALE: 1:400

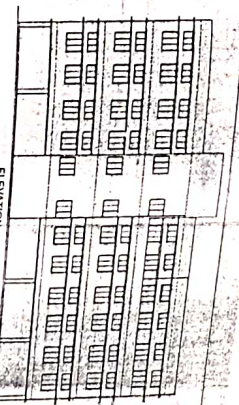

ELEVATION

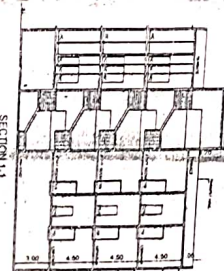

SECTION 1-1
 SCALE: 1:200

REMARKS:
 1. ALL DIMENSIONS ARE IN METERS.
 2. ALL WALLS ARE 200MM THICK UNLESS OTHERWISE SPECIFIED.
 3. ALL FLOORS ARE 100MM CONCRETE SLAB ON BEAMS.
 4. ALL ROOFS ARE 100MM CONCRETE SLAB ON BEAMS.
 5. ALL CEILING ARE 100MM CONCRETE SLAB ON BEAMS.
 6. ALL DOORS ARE 2100MM HIGH AND 900MM WIDE.
 7. ALL WINDOWS ARE 2100MM HIGH AND 1200MM WIDE.
 8. ALL STAIRS ARE 1000MM WIDE.
 9. ALL CORNICES ARE 100MM HIGH.
 10. ALL FINISHES ARE AS PER SPECIFICATION.

BUILT UP AREA STATEMENT

FLOOR	AREA (SQM)
GROUND FLOOR	1171.84
FIRST FLOOR	1171.84
SECOND FLOOR	1171.84
THIRD FLOOR	1171.84
TOTAL	4687.36

SCHEDULE OF SPACING

NO.	DESCRIPTION	SPACING (MM)
01	1000/15	1800/20
02	0800/15	1200/20
03	0700/15	800/20

Stamp of approval with signature and date: 19/05/2024

Stamp of approval: 5/78

PROJECT: PRINCE RIVER VEDHA COLLEGE & SPORTS ACADEMY & RESIDENTIAL DINING
 ON CAT NO 414, 417 to 437, VEDHA KANAWAN, PA. CHERIAN, DIST. BELGAUM
 DRAWN BY: KASARWADI - SAWARDE
 CHECKED BY: KASARWADI - SAWARDE
 DATE: 19/05/2024
 SCALE: AS SHOWN
 SHEET NO: 5/78

Principal
 B.K.L. Malawalkar
 College of Physiotherapy
 Kasarwadi - Sawarde

Principal
 B.K.L. Malawalkar
 College of Physiotherapy
 Kasarwadi - Sawarde

True Copy

True Copy

SHRI VITHALRAO JOSHI CHARITIES TRUST

PUBLIC TRUST REGISTRATION NO. E/6678 (BOMBAY)

C-28, 'Suyash' Apartment, Gokhale Road, (North), Dadar (W), Mumbai - 400 028. Phone : 2430 2517, 2422 6833

CERTIFIED COPY OF THE RESOLUTION PASSED
BY THE BOARD OF TRUSTEES OF
SHRI VITHALRAO JOSHI CHARITIES TRUST
IN THE MEETING HELD ON 08.12.2018

RESOLUTION NO. 3

Resolved that Kruthmala & Trishama Buildings belonging to the trust, each having capacity of 100 students and both located at Kasarwadi, Post Sawarde, Tal. Chiplun, Dist. Ratnagiri 415606, be allotted to and be used as Boys Hostel and Girls Hostel respectively for trust's Physiotherapy College.

For Shri Vithalrao Joshi Charities Trust

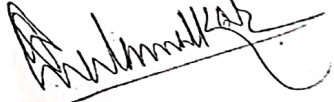
(Vikas K. Walawalkar)
Trustee & Chairman of the meeting

Principal
B.K.L. Walawalkar
College of Physiotherapy
Kasarwadi - Sawarde

True Copy
Principal
B.K.L. Walawalkar
College of Physiotherapy
Kasarwadi - Sawarde

PRODUCED BY AN AUTODESK EDUCATIONAL PRODUCT

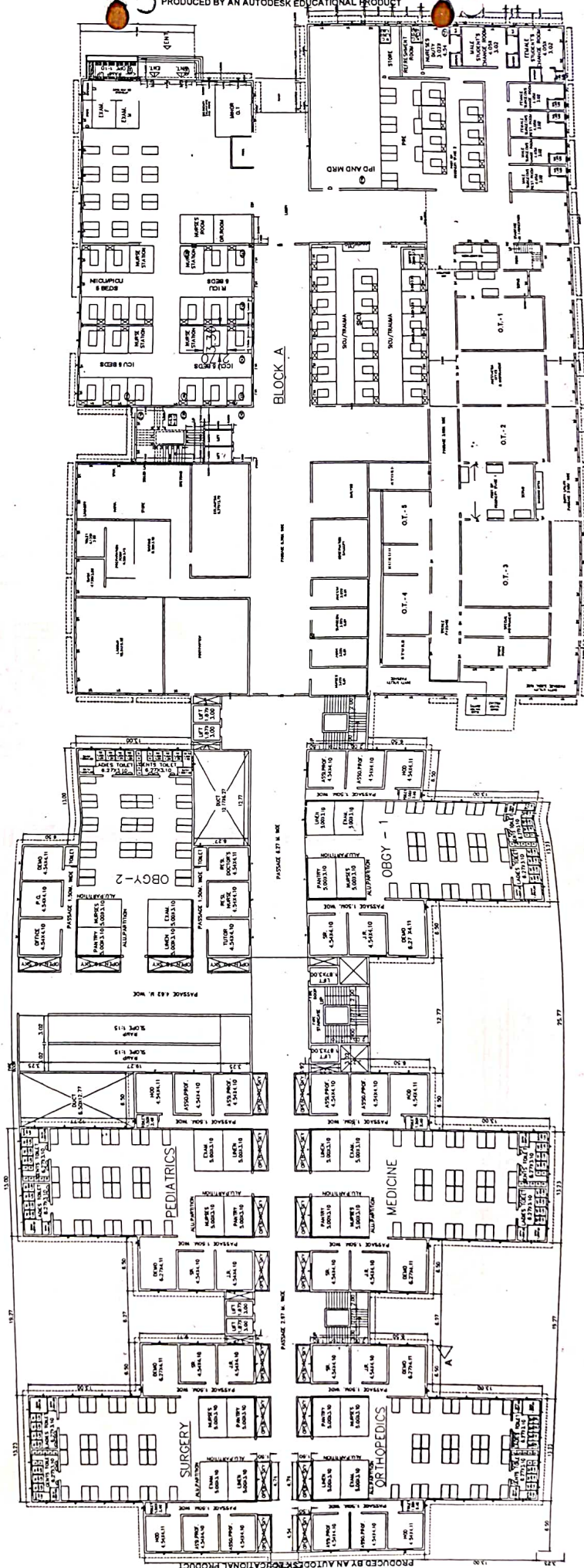

GROUND FLOOR PLAN
SCALE - 1:200

Principal
B.K.L. Walawalkar
College of Physiotherapy
Kasarwadi - Sawarde

True Copy

Handwritten notes at top right.

Principal
College of Physiotherapy
Kasarwadi - Sawarde

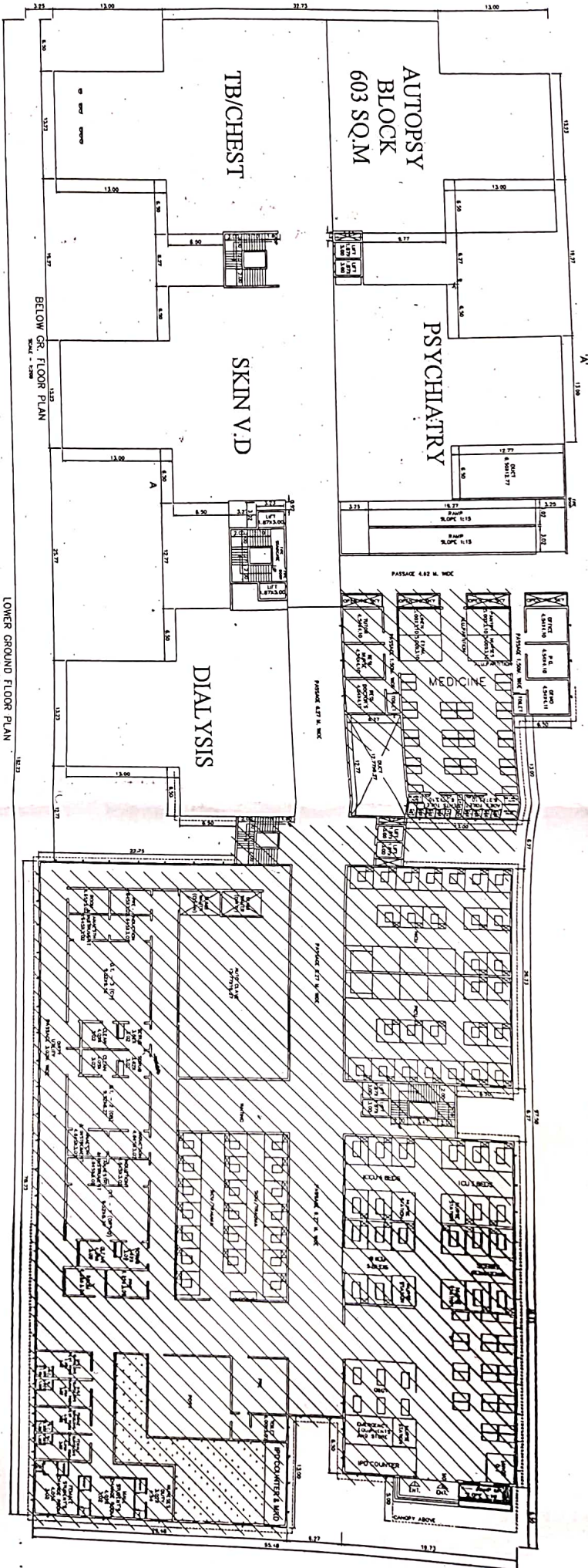

True Copy

Principal
B.K.L. Walawalkar
College of Physiotherapy
Kasarwadi - Sawarde

PRODUCED BY AN AUTODESK EDUCATIONAL PRODUCT

True Copy
Principal
B.K.L. Walawalkar
College of Physiotherapy
Kasarwadi - Sawarde

Principal
B.K.L. Walawalkar
College of Physiotherapy
Kasarwadi - Sawarde

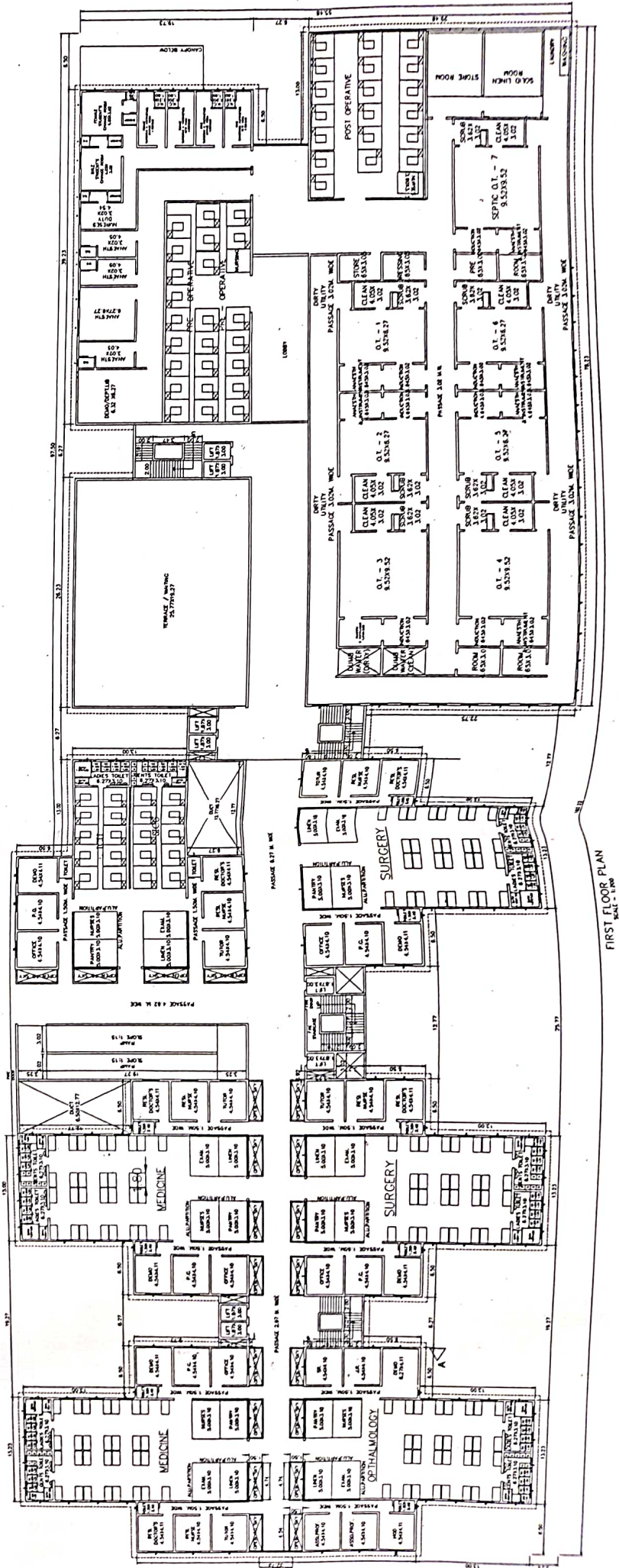

FIRST FLOOR PLAN
Scale - 1:100

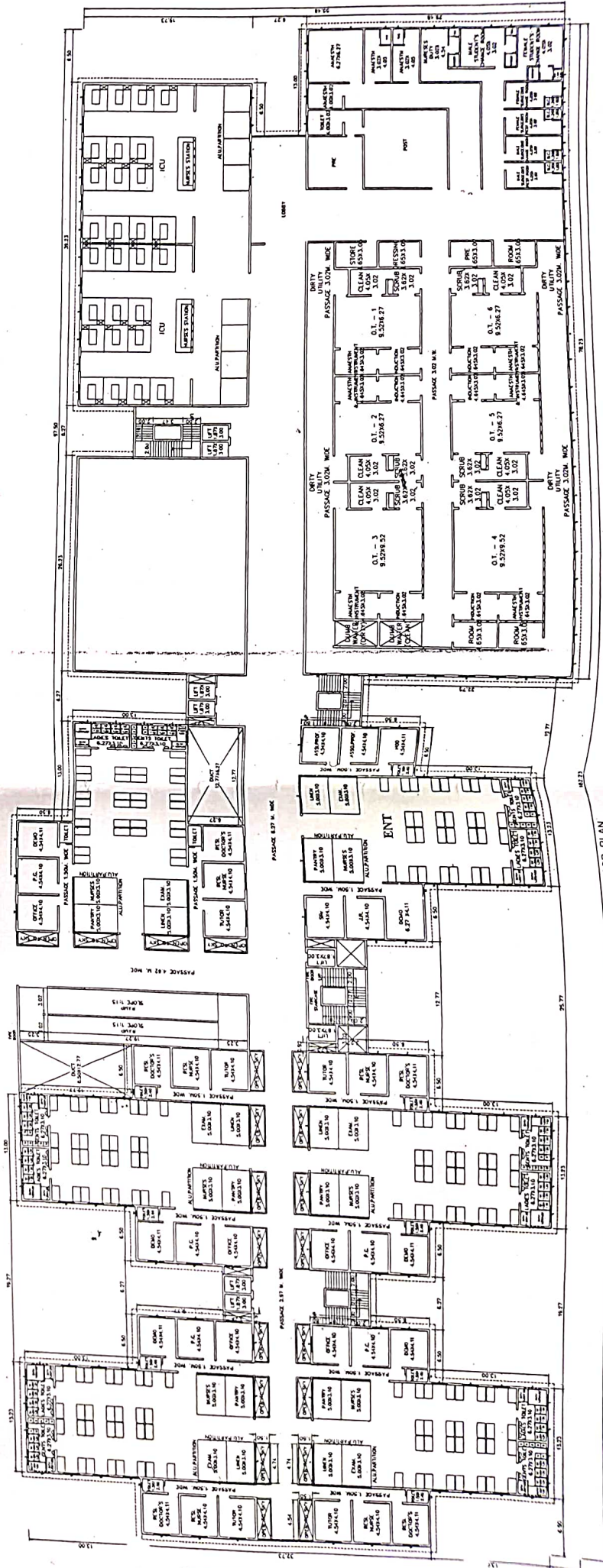

SECOND FLOOR PLAN
SCALE = 1:200

Principal
B.K.L. Malawalkar
College of Physiotherapy
Kasarwadi - Sawarde

 महाराष्ट्र शासन महसूल व वन विभाग जिल्हाधिकारी रत्नागिरी यांचे कार्यालय महसूल शाखा	
मध्यवर्ती प्रशासकीय इमारत, पहिला मजला कक्ष क्र.104, जयस्तंभ, ता.जि.रत्नागिरी 415612	
दुरध्वनी क्र:- 02352-222483	फॅवरा क्र. 02352-226250
02352-224222	Email ID:- revenuecollector@yahoo.in
क्र.मह/कार्या/एल-3/दस्तमाफी/एसआर/01/2020	दिनांक - 17/03/2020

वाचले -

- 1) श्री. विठ्ठलराव जोशी चॅरिटीज ट्रस्ट करीता विश्वस्त श्री. प्रभाकर रघुनाथ काजरेकर,
रा. मु.कासारवाडी, पो. सावर्डे, ता. चिपळूण, जि.रत्नागिरी यांचा या कार्यालयाकडे प्राप्त अर्ज दिनांक 02/03/2019.
- 2) शासन, महसूल व वन विभाग यांजकडील परिपत्रक क्र.एनएए-2009/प.क्र.106/ल-5 दिनांक 22 जून, 2009.
- 3) महाराष्ट्र जमीन महसूल संहिता, 1966 चे कलम 117 (4).
- 4) या कार्यालयाकडील आदेश क्र.मशाका/3-4/एलएनए/एसआर-529 दिनांक 01/12/1997 व क्र.मशाका /6अ/शै.दि./एलएनए/एसआर/01/2016 दिनांक 12/09/2016
- 5) उपविभागीय अधिकारी, चिपळूण यांजकडील बिनशेती आदेश क्र.एलएनए/एसआर-4006, दिनांक 05/10/1995, क्र.एलएनए/एसआर-4250 दि. 16/06/2003, क्र.एलएनए/एसआर-4618 दिनांक 06/02/2014, क्र.एलएनए/एसआर /4573 दिनांक 23/08/2013, क्र.एलएनए/एसआर /4573 दिनांक 25/03/2015, क्र.एलएनए/एसआर /4573 दिनांक 07/12/2015, क्र.एलएनए/एसआर-4572 दिनांक 23/08/2013, क्र.एलएनए/एसआर - 4572 दिनांक 25/03/2015, क्र.एलएनए/एसआर /बांध/कासारवाडी/17, दिनांक 27/03/2017, क्र.एलएनए/एसआर /बांध/कासारवाडी/18, दिनांक 31/01/2018, व. एलएनए/एसआर-4572 दिनांक 31/05/2018, व क्र.एलएनए/बांध/ एसआर/31/18 दिनांक 27/11/2018.
- 6) तहसीलदार चिपळूण यांजकडील बिनशेती आदेश क्र.एलएनए/एसआर/5453/2011, दिनांक 24/06/2011
- 7) तहसीलदार चिपळूण यांचेकडील अहवाल पत्र एलएनए/आक्र-14156/कावि-866/2019 दिनांक 18/12/2019 व क्र.एलएनए/आ.क्र.1271/का.वि. /दुस्ट/2020 दिनांक 20/02/2020

Principal
B.K.L. Walawalkar
College of Physiotherapy
Kasarwadi - Sawarde

प्रस्तावना -

भांजे कासारवाडी, ता.चिपळूण, जि.रत्नागिरी येथील मिळकतींना खालीलप्रमाणे अकृषिक परवानगी देण्यात आलेली आहे.

अ. क्र.	गांव	मिळकतीचा तपशील		बिनशेती क्षेत्र (चौ.मी.)	बिनशेती आदेशाचा तपशील	प्रयोजन
		स.नं./हि.नं.	सध्याचे स.नं./हि.नं.			
1	कासारवाडी	1474, 1481, 1488, 1491, 1492	1474, 1481/1, 1488, 1491, 1492	20975	उपविभागीय अधिकारी, चिपळूण यांजकडील आदेश क्र.एलएनए/एसआर-4006, दिनांक 05/10/1995	हॉस्पिटल
2	कासारवाडी	1481ब, 1482, 1483, 1484, 1485	1481/2, 1482, 1483, 1484, 1485	8300	उपविभागीय अधिकारी, चिपळूण यांजकडील आदेश क्र.एलएनए/एसआर-4250 दि. 16/06/2003	निवास / शैक्षणिक
3	कासारवाडी	503, 504, 506	503, 504, 506	9810	उपविभागीय अधिकारी, चिपळूण यांजकडील आदेश क्र.एलएनए/एसआर-4618 दिनांक 06/02/2014	निवासी (हॉस्टेल, मेस व हॉस्पिटल मधील निवास डॉक्टर्स यांच्या रहिवासासाठी)
4	कासारवाडी	1479, 1486.	1462(अ) (क.जा. प.नुसार)	12208 (कजाप मध्ये	या कार्यालयाकडील आदेश क्र.मशाका/3-4/एलएनए/एसआर-529 दिनांक 01/12/1997	शैक्षणिक
5	कासारवाडी	1372 पैकी, 1460/1, 1460/2, 1462 पैकी, 1479, 1486		12210)	या कार्यालयाकडील आदेश क्र.मशाका/6अ/शै.वि./एलएनए/एसआर/01/2016 दिनांक 12/09/2016	
6	कासारवाडी	414पै., 418पै., 419 ते 453, 454 (1), 454 (2), 455, 456(1), 456(2), 457, 469, 470, 471, 472, 480, 481, 507.	414/ब (क.जा.प. नुसार)	10845	तहसीलदार चिपळूण यांजकडील आदेश क्र.एलएनए/एसआर/5453/2011, दिनांक 24/06/2011 उपविभागीय अधिकारी चिपळूण यांजकडील आदेश क्र.एलएनए/एसआर/4573 दिनांक 23/08/2013 उपविभागीय अधिकारी चिपळूण यांजकडील आदेश क्र.एलएनए/एसआर/4573 दिनांक 25/03/2015 उपविभागीय अधिकारी चिपळूण यांजकडील आदेश क्र.एलएनए/एसआर/4573 दिनांक 07/12/2015	वाणिज्य (हॉस्पिटल) महाविद्यालय, स्टडी रूम, कॉफेटेरिया, स्टाफ क्वार्टर व इतर इमारती)

Principal
B.K.L. Walawalkar
College of Physiotherapy
Kasrawadi - Sawarshi

7	कासारवाडी	1489, 1490, 1494, 1496, 1498, 1499, 1500 ते 1505 व 1508	1489/अ (क.जा.प. नुसार) 1497, 1494	55730	उपविभागीय अधिकारी चिपळूण यांजकडील आदेश क्र.एलएनए/एसआर- 4572 दिनांक 23/08/2013	वाणिज्य
					उपविभागीय अधिकारी चिपळूण यांजकडील आदेश क्र.एलएनए/एसआर- 4572 दिनांक 25/03/2015	
					उपविभागीय अधिकारी चिपळूण यांजकडील आदेश क्र.एलएनए/एसआर /बांध/कासारवाडी/17. दिनांक 27/03/2017	
					उपविभागीय अधिकारी चिपळूण यांजकडील आदेश क्र.एलएनए/एसआर /बांध/कासारवाडी/18, दिनांक 31/01/2018	
					उपविभागीय अधिकारी चिपळूण यांजकडील आदेश क्र.एलएनए/एसआर- 4572 दिनांक 31/05/2018	
					उपविभागीय अधिकारी चिपळूण यांजकडील आदेश क्र.एलएनए/बांध/ एसआर/31/18 दिनांक 27/11/2018	

श्री. विठ्ठलराव जोशी चॅरिटीज ट्रस्ट करीता विश्वस्त श्री. प्रभाकर रघुनाथ काजरेकर,
रा. मु.कासारवाडी, पो. सावर्डे, ता. चिपळूण, जि.रत्नागिरी यांनी सदर मिळकतीस बिनशेती दस्त
माफ करून मिळणेबाबत या कार्यालयाकडे विनंती अर्ज केलेला आहे.

तहसीलदार चिपळूण यांचे अहवालामध्ये उपरोक्त सर्व जमिन मिळकतींचा वापर हा
हॉस्पिटल व शैक्षणिक प्रजोजनासाठी करणेत येत आहे. तसेच महाराष्ट्र जमिन महसूल अधिनियम
1966 चे कलम 117 (4) मधील तरतुदीनुसार व महाराष्ट्र शासन महसूल व वन विभाग
यांचेकडील परिपत्रक क्रमांक एनएए-2009/प्र.क्र.106/त-5, दिनांक 22 जून, 2009 च्या
परिपत्रकानुसार वरील जमिन मिळकती ह्या बिनशेती दस्त माफ करणेस पात्र असलेबाबत नमूद
केलेले आहे.

श्री. विठ्ठलराव जोशी चॅरिटीज ट्रस्ट यांना उपरोक्त मिळकतींना देणेत आलेल्या बिनशेती
मिळकतींचा वापर हा हॉस्पिटल व शैक्षणिक कारणासाठी केला जातो.

आदेश -

प्रकरणी वरीलप्रमाणे वस्तुस्थिती अवलोकनात घेता मीजे कासारवाडी, ता.चिपळूण,
जि.रत्नागिरी येथील खालीलप्रमाणे नमूद केलेल्या, मिळकतींचा वापर हा शैक्षणिक व हॉस्पिटल
म्हणजेच धर्मादाय कारणासाठी होत आहे. सदर संस्था ही महाराष्ट्र जमीन महसूल संहिता, 1966
चे कलम 117 (4) अन्वये जमीन महसूलातून सूट मिळणेस पात्र आहे. सर्व प्रस्तुत
मिळकतीवरील जमीन महसूल दस्त माफ करणेत येत आहे.

Principal
B.K.L. Walawalkar
College of Physiotherapy
Kasarwadi - Sawarde

अ. क्र.	गाव	मिळकतीचा तपशील		दिनांकी संव ची मं.
		स.नं./हि.नं.	सध्याचे स.नं./हि.नं.	
1	कासारवाडी	1474, 1481, 1488, 1491, 1492	1474, 1481/1, 1488, 1491, 1492	20975
2	कासारवाडी	1481ब, 1482, 1483, 1484, 1485	1481/2, 1482, 1483, 1484, 1485	8303
3	कासारवाडी	503, 504, 506	503, 504, 506	9810
4	कासारवाडी	1479, 1486	1462(अ) (क.जा. प.नुसार)	12208 (क.जा. प.नुसार) 12210
5	कासारवाडी	1372 पैकी, 1460/1, 1460/2, 1462 पैकी, 1479, 1486		
6	कासारवाडी	414पै., 418पै., 419 ते 453, 454 (1), 454 (2), 455, 456(1), 456(2), 457, 469, 470, 471, 472, 480, 481, 507.	414/ब (क.जा.प. नुसार)	108450
7	कासारवाडी	1489, 1490, 1494, 1496, 1498, 1499, 1500 ते 1505 व 1508	1489/अ (क.जा.प. नुसार) 1497, 1494	55730

यापुढे असाही आदेश देणेत येतो की, तहसीलदार चिपळूण यांनी धकीत दस्ताची वसुली व चालू वर्षातील अकृषिक आकारणी वसूल करून ती सरकार जमा झाल्याची खात्री करूनच सन 2020-2021 या महसूल वर्षापासून या आदेशास अंमल देणेत यावा.

सही-

(बाबासाहेब बेलदार)

अपर जिल्हाधिकारी रत्नागिरी

प्रति,

- 1) श्री. विठ्ठलराव जोशी चॅरिटीज ट्रस्ट करीता विश्वस्त श्री. प्रभाकर रघुनाथ कांजरेकर,
रा. मु.कासारवाडी, पो. सावर्डे, ता. चिपळूण, जि.रत्नागिरी यांचेकडे.
- 2) तहसीलदार चिपळूण यांचेकडे पुढील जरूर त्या कार्यवाहीसाठी.
- 3) उप अधीक्षक, भूमी अभिलेख चिपळूण यांचेकडे कमी जास्त पत्रकासाठी रवाना.
- 4) तलाठी सजा सावर्डे, ता. चिपळूण, जि.रत्नागिरी यांचेकडे आवश्यक त्या कार्यवाहीसाठी.
- 5) लेखाधिकारी (अं.ले.प.प.) जिल्हाधिकारी कार्यालय, रत्नागिरी यांचेकडे.

(वैशाली पाटील)

तहसीलदार महसूल

जिल्हाधिकारी कार्यालय रत्नागिरी

Inward No
124 Date 15/08/2020

Principal
B.K.L. Walawalkar
College of Physiotherapy
Kasariwadi - Sawarde

GROUND FLOOR PLAN
DATE: 1984

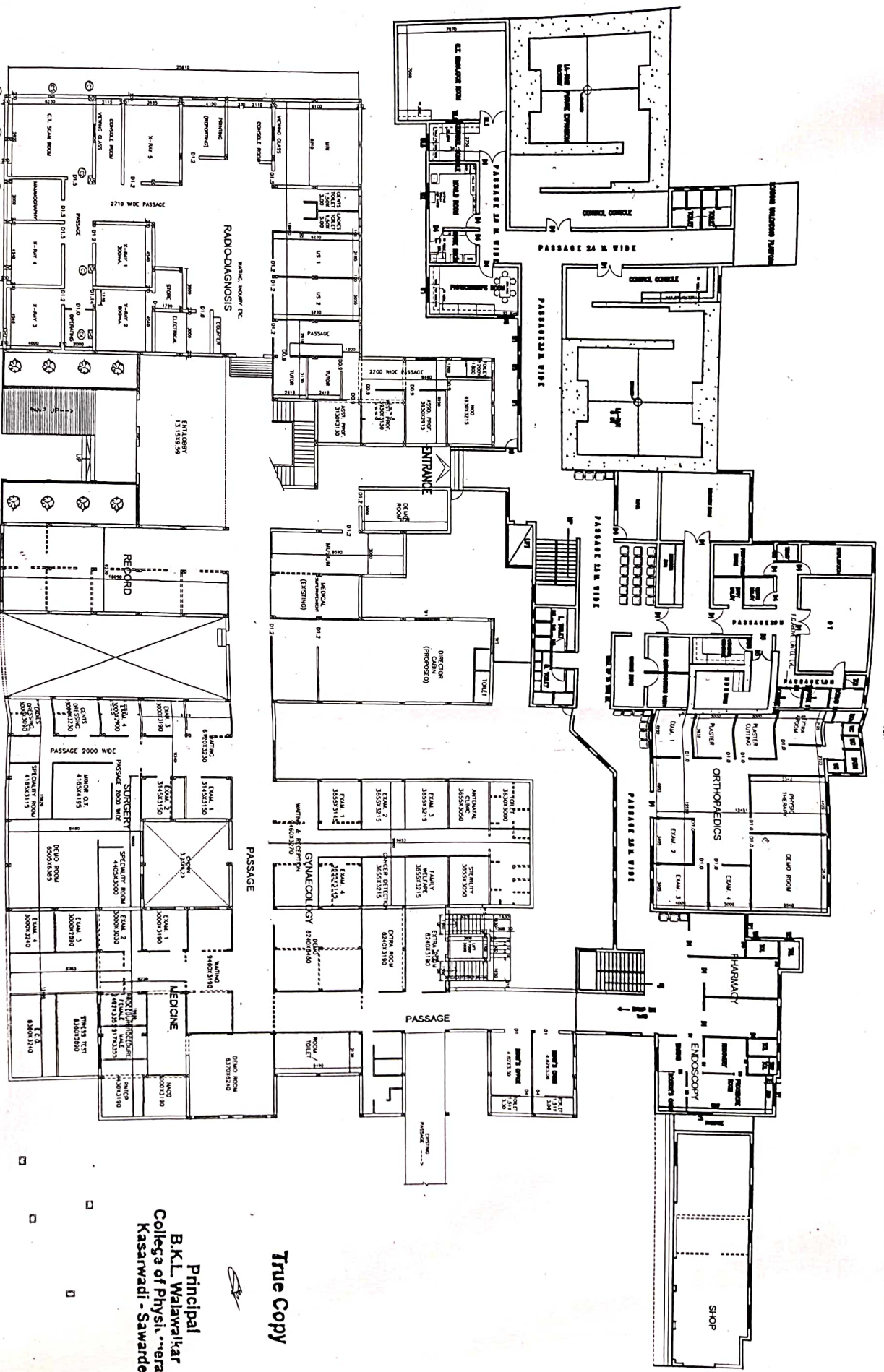

True Copy

True Copy

Principal
B.K.L. Walawalkar
College of Physiotherapy
Kasarnadi - Sawarde

Principal
B.K.L. Walawalkar
College of Physiotherapy
Kasarnadi - Sawarde

Principal
B.K.L. Walawalkar
College of Physiotherapy
Kasarnadi - Sawarde

KUDCHADKAR ASSOCIATES
SACIN, SINDGA, CHAND ROAD, PUNE-411004.
TEL: 2432498

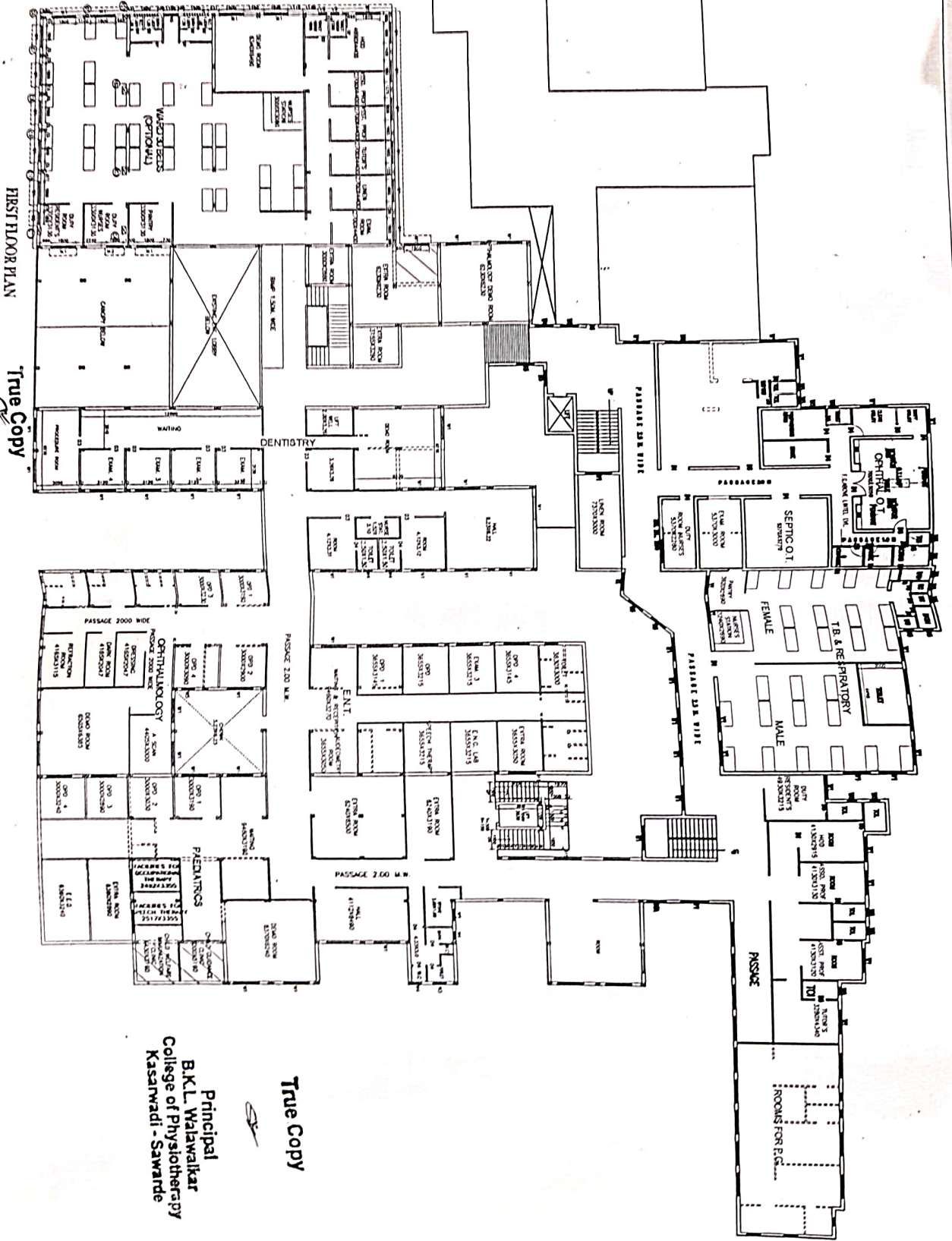

FIRST FLOOR PLAN

True Copy

True Copy

Principal
B.K.L. Walawalkar
College of Physiotherapy
Kasarwadi - Sawarde

Principal
B.K.L. Walawalkar
College of Physiotherapy
Kasarwadi - Sawarde

Principal
B.K.L. Walawalkar
College of Physiotherapy
Kasarwadi - Sawarde

RTDCHADKAR ASSOCIATES
SOM. CHIK. SHAWD ROAD PUNE-411004
TEL. 426848

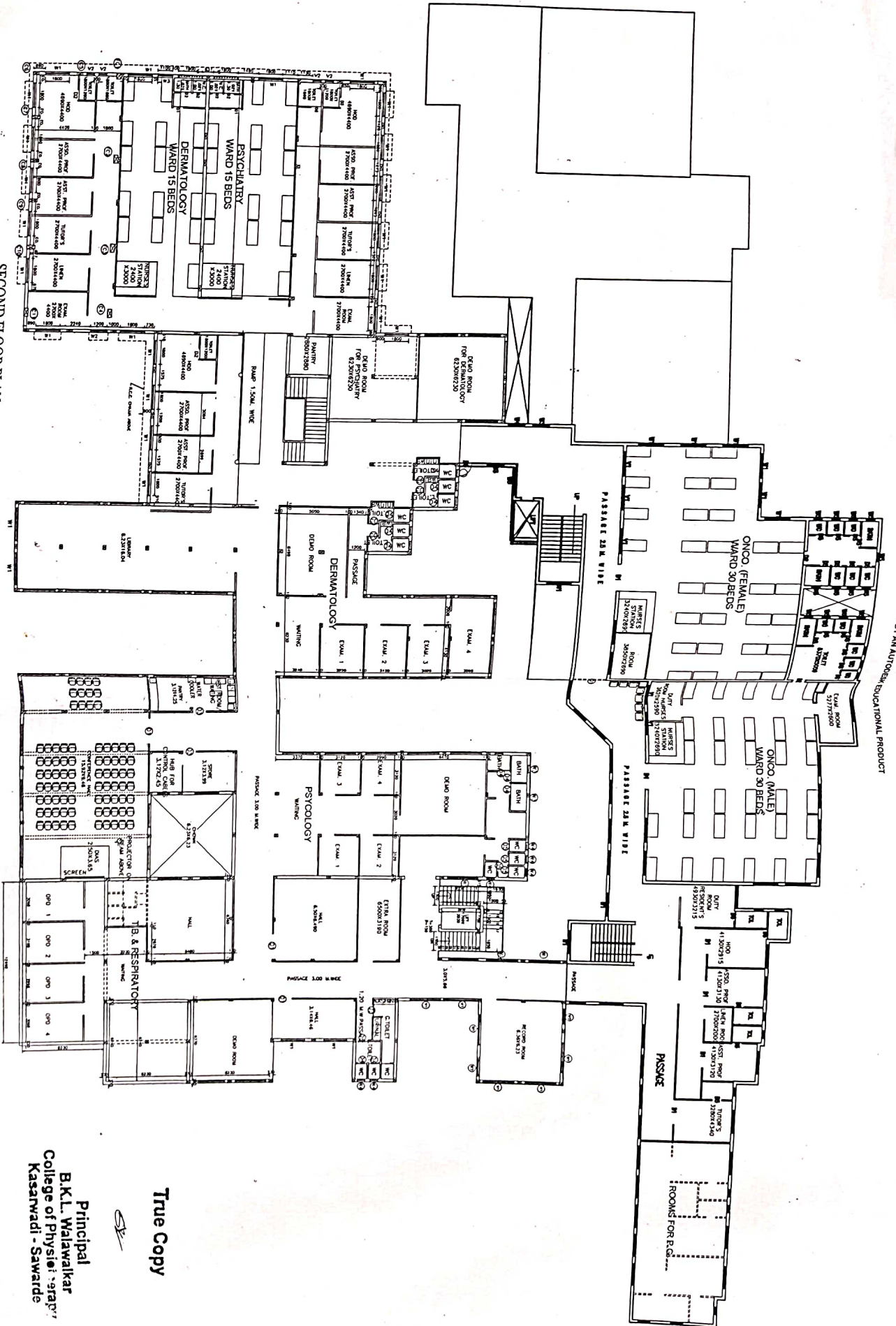

SECOND FLOOR PLAN

True Copy

True Copy

Principal
B.K.L. Walawalkar
College of Physiotherapy
Kasarwadi - Sawade

Principal
B.K.L. Walawalkar
College of Physiotherapy
Kasarwadi - Sawade

KUDCHADKAR ASSOCIATES
SOUTH, 50/206, SAWAD ROAD, PUNE-411004
TEL: 2453698

Principal
B.K.L. Walawalkar
College of Physiotherapy
Kasarwadi - Sawade